

# ГРАФИЧЕСКОЕ ОПИСАНИЕ

местоположения границ населенных пунктов, территориальных зон,  
особо охраняемых природных территорий,  
зон с особыми условиями использования территории

Публичный сервитут в целях реконструкции и эксплуатации линейного объекта системы газоснабжения по проекту с наименованием: «Реконструкция сооружения с кадастровым номером 35:21:0000000:1578 (участок - Газопровод (д.от Олимпийской до Питино) с инвентарным номером – 00-010877))», код объекта 35-21-360-005188. 1 этап строительства.  
(наименование объекта местоположение границ, которого описано (далее - объект))

## Раздел 1

Сведения об объекте		
№ п/п	Характеристики объекта	Описание характеристик
1	2	3
1	Местоположение объекта	<i>Российская Федерация, Вологодская область, город Череповец</i>
2	Площадь объекта ± величина погрешности определения площади (P ± Дельта P)	<i>11888кв.м. ± 38кв.м.</i>
3	Иные характеристики объекта	<i>Публичный сервитут в интересах АО "Газпром газораспределение Вологда" (ИНН 3525025360, ОГРН 1023500873626, место нахождения: 160014, Вологодская область, г.Вологда, ул.Саммера, д4а, адрес электронной почты: info@voloblgaz.ru) в целях реконструкции и эксплуатации линейного объекта системы газоснабжения по проекту с наименованием: ««Реконструкция сооружения с кадастровым номером 35:21:0000000:1578 (участок - Газопровод (д.от Олимпийской до Питино) с инвентарным номером – 00-010877))», код объекта 35-21-360-005188. 1 этап строительства. Срок действия публичного сервитута – 10 (десять) лет.</i>

## Раздел 2

### Сведения о местоположении границ объекта

#### 1. Система координат МСК-35 зона 2

#### 2. Сведения о характерных точках границ объекта

Обозначение характерных точек границ	Координаты, м		Метод определения координат характерной точки	Средняя квадратическая погрешность положения характерной точки (Mt), м	Описание обозначения точки на местности (при наличии)
	X	Y			
1	2	3	4	5	6
1	341694,66	2220939,45	Аналитический метод	0,10	-
2	341694,46	2220926,91	Аналитический метод	0,10	-
3	341693,76	2220910,46	Аналитический метод	0,10	-
4	341689,90	2220834,26	Аналитический метод	0,10	-
5	341687,89	2220782,55	Аналитический метод	0,10	-
6	341690,50	2220696,09	Аналитический метод	0,10	-
7	341700,25	2220637,58	Аналитический метод	0,10	-
8	341705,42	2220621,69	Аналитический метод	0,10	-
9	341683,45	2220616,02	Аналитический метод	0,10	-
10	341683,08	2220617,47	Аналитический метод	0,10	-
11	341673,41	2220614,97	Аналитический метод	0,10	-
12	341675,76	2220605,81	Аналитический метод	0,10	-
13	341685,40	2220608,30	Аналитический метод	0,10	-
14	341684,43	2220612,14	Аналитический метод	0,10	-
15	341706,85	2220617,93	Аналитический метод	0,10	-
16	341715,90	2220594,29	Аналитический метод	0,10	-
17	341722,87	2220560,42	Аналитический метод	0,10	-
18	341742,74	2220493,72	Аналитический метод	0,10	-
19	341747,89	2220463,85	Аналитический метод	0,10	-
20	341748,96	2220425,99	Аналитический метод	0,10	-
21	341741,43	2220311,78	Аналитический метод	0,10	-
22	341737,86	2220261,87	Аналитический метод	0,10	-
23	341733,40	2220182,00	Аналитический метод	0,10	-
24	341729,29	2220113,73	Аналитический метод	0,10	-
25	341726,78	2220096,56	Аналитический метод	0,10	-
26	341726,18	2220087,88	Аналитический метод	0,10	-
27	341723,35	2220065,74	Аналитический метод	0,10	-
28	341698,99	2219944,38	Аналитический метод	0,10	-
29	341699,32	2219908,49	Аналитический метод	0,10	-
30	341705,22	2219879,97	Аналитический метод	0,10	-
31	341683,77	2219875,51	Аналитический метод	0,10	-
32	341683,50	2219876,99	Аналитический метод	0,10	-
33	341668,11	2219873,80	Аналитический метод	0,10	-
34	341670,22	2219863,98	Аналитический метод	0,10	-
35	341685,36	2219866,87	Аналитический метод	0,10	-
36	341684,51	2219871,58	Аналитический метод	0,10	-
37	341706,03	2219876,05	Аналитический метод	0,10	-
38	341709,36	2219860,01	Аналитический метод	0,10	-
39	341731,69	2219764,53	Аналитический метод	0,10	-
40	341745,49	2219696,90	Аналитический метод	0,10	-
41	341751,30	2219677,73	Аналитический метод	0,10	-
42	341760,88	2219646,11	Аналитический метод	0,10	-
43	341769,78	2219615,70	Аналитический метод	0,10	-
44	341773,81	2219601,93	Аналитический метод	0,10	-
45	341779,17	2219603,43	Аналитический метод	0,10	-
46	341782,13	2219592,47	Аналитический метод	0,10	-

47	341792,80	2219541,94	Аналитический метод	0,10	-
48	341801,24	2219519,24	Аналитический метод	0,10	-
49	341812,67	2219500,11	Аналитический метод	0,10	-
50	341862,16	2219437,54	Аналитический метод	0,10	-
51	341873,35	2219419,63	Аналитический метод	0,10	-
52	341889,12	2219382,05	Аналитический метод	0,10	-
53	341896,97	2219357,91	Аналитический метод	0,10	-
54	341917,04	2219289,85	Аналитический метод	0,10	-
55	341930,44	2219242,00	Аналитический метод	0,10	-
56	341932,10	2219236,75	Аналитический метод	0,10	-
57	341938,78	2219238,82	Аналитический метод	0,10	-
58	341937,15	2219244,00	Аналитический метод	0,10	-
59	341923,76	2219291,79	Аналитический метод	0,10	-
60	341903,65	2219359,98	Аналитический метод	0,10	-
61	341895,69	2219384,49	Аналитический метод	0,10	-
62	341879,59	2219422,86	Аналитический метод	0,10	-
63	341867,89	2219441,58	Аналитический метод	0,10	-
64	341835,38	2219482,68	Аналитический метод	0,10	-
65	341839,22	2219486,20	Аналитический метод	0,10	-
66	341833,29	2219493,87	Аналитический метод	0,10	-
67	341829,22	2219490,47	Аналитический метод	0,10	-
68	341818,44	2219504,09	Аналитический метод	0,10	-
69	341807,58	2219522,28	Аналитический метод	0,10	-
70	341799,54	2219543,90	Аналитический метод	0,10	-
71	341788,94	2219594,10	Аналитический метод	0,10	-
72	341784,08	2219612,09	Аналитический метод	0,10	-
73	341776,05	2219609,82	Аналитический метод	0,10	-
74	341763,54	2219653,32	Аналитический метод	0,10	-
75	341764,98	2219653,73	Аналитический метод	0,10	-
76	341759,53	2219671,14	Аналитический метод	0,10	-
77	341757,65	2219670,69	Аналитический метод	0,10	-
78	341757,13	2219672,70	Аналитический метод	0,10	-
79	341758,91	2219673,09	Аналитический метод	0,10	-
80	341757,92	2219676,27	Аналитический метод	0,10	-
81	341751,12	2219699,70	Аналитический метод	0,10	-
82	341738,54	2219765,99	Аналитический метод	0,10	-
83	341716,20	2219861,51	Аналитический метод	0,10	-
84	341713,21	2219875,94	Аналитический метод	0,10	-
85	341717,59	2219876,80	Аналитический метод	0,10	-
86	341716,23	2219883,84	Аналитический метод	0,10	-
87	341711,78	2219882,86	Аналитический метод	0,10	-
88	341706,31	2219909,24	Аналитический метод	0,10	-
89	341706,01	2219943,72	Аналитический метод	0,10	-
90	341730,28	2220064,67	Аналитический метод	0,10	-
91	341731,37	2220074,75	Аналитический метод	0,10	-
92	341733,35	2220103,75	Аналитический метод	0,10	-
93	341736,85	2220127,06	Аналитический метод	0,10	-
94	341740,07	2220181,60	Аналитический метод	0,10	-
95	341744,03	2220261,19	Аналитический метод	0,10	-
96	341754,79	2220426,68	Аналитический метод	0,10	-
97	341753,85	2220463,24	Аналитический метод	0,10	-
98	341748,10	2220495,20	Аналитический метод	0,10	-
99	341733,40	2220543,97	Аналитический метод	0,10	-
100	341727,01	2220575,75	Аналитический метод	0,10	-
101	341725,33	2220575,94	Аналитический метод	0,10	-
102	341721,39	2220594,95	Аналитический метод	0,10	-
103	341723,25	2220594,70	Аналитический метод	0,10	-
104	341714,24	2220618,23	Аналитический метод	0,10	-
105	341718,58	2220619,75	Аналитический метод	0,10	-
106	341716,10	2220626,93	Аналитический метод	0,10	-

107	341711,55	2220625,26	Аналитический метод	0,10	-
108	341705,97	2220639,82	Аналитический метод	0,10	-
109	341696,62	2220696,77	Аналитический метод	0,10	-
110	341693,85	2220782,31	Аналитический метод	0,10	-
111	341699,96	2220926,75	Аналитический метод	0,10	-
112	341700,15	2220939,17	Аналитический метод	0,10	-
113	341698,57	2220939,25	Аналитический метод	0,10	-
1	341694,66	2220939,45	Аналитический метод	0,10	-

### 3. Сведения о характерных точках части (частей) границы объекта

Обозначение характерных точек части границы	Координаты, м		Метод определения координат характерной точки	Средняя квадратическая погрешность положения характерной точки (Mt), м	Описание обозначения точки на местности (при наличии)
	X	Y			
1	2	3	4	5	6
Часть № -					
-	-	-	-	-	-

-

# Схема расположения границ публичного сервитута



## УСЛОВНЫЕ ОБОЗНАЧЕНИЯ

- существующая часть границы, имеющиеся в ЕГРН сведения достаточны для определения ее местоположения
- границы кадастрового квартала;
- граница населенного пункта;
- граница объекта капитального строительства;
- граница зон с особыми условиями использования территории
- :66 - обозначение номера земельного участка;
- 35:21:0204002 - обозначение кадастрового квартала;
- :25 - обозначение объекта капитального строительства
- 35:21-6.148 - обозначение зон с особыми условиями использования территории

- проектное местоположение газопровода;
- проектные границы публичного сервитута;
- 101 • - характерные точки границы публичного сервитута

## Схема расположения листов

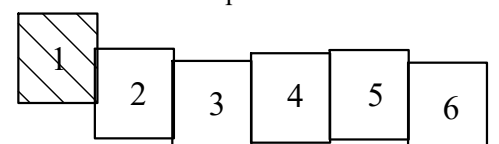



# Схема расположения границ публичного сервитута



## УСЛОВНЫЕ ОБОЗНАЧЕНИЯ

- существующая часть границы, имеющиеся в ЕГРН сведения достаточны для определения ее местоположения
- границы кадастрового квартала;
- граница населенного пункта;
- граница объекта капитального строительства;
- граница зон с особыми условиями использования территории
- :66 - обозначение номера земельного участка;
- 35:21:0204002 - обозначение кадастрового квартала;
- :25 - обозначение объекта капитального строительства
- 35:21-6.148 - обозначение зон с особыми условиями использования территории

- проектное местоположение газопровода;
- проектные границы публичного сервитута;
- характерные точки границы публичного сервитута

## Схема расположения листов

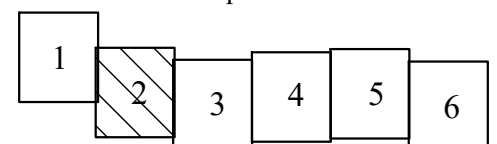



# Схема расположения границ публичного сервитута



## УСЛОВНЫЕ ОБОЗНАЧЕНИЯ

- существующая часть границы, имеющиеся в ЕГРН сведения
- достаточны для определения ее местоположения
- границы кадастрового квартала;
- граница населенного пункта;
- граница объекта капитального строительства;
- граница зон с особыми условиями использования территории
- :66 - обозначение номера земельного участка;
- 35:21:0204002 - обозначение кадастрового квартала;
- :25 - обозначение объекта капитального строительства
- 35:21-6.148 - обозначение зон с особыми условиями использования территории

- проектное местоположение газопровода;
- проектные границы публичного сервитута;
- 101 • - характерные точки границы публичного сервитута

## Схема расположения листов

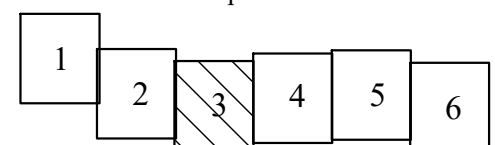



# Схема расположения границ публичного сервитута

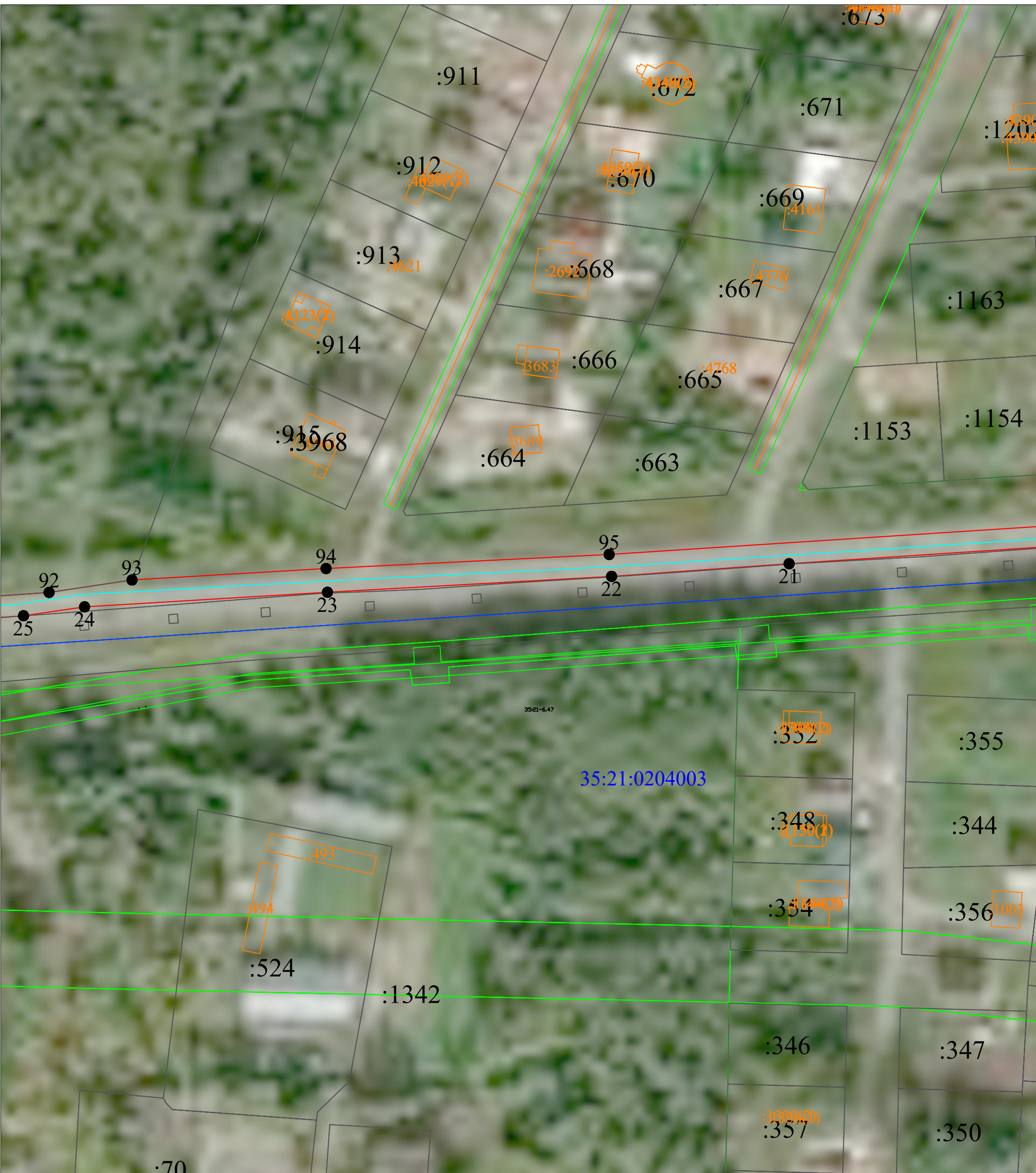

- УСЛОВНЫЕ ОБОЗНАЧЕНИЯ**
- существующая часть границы, имеющиеся в ЕГРН сведения достаточны для определения ее местоположения
  - границы кадастрового квартала;
  - граница населенного пункта;
  - граница объекта капитального строительства;
  - граница зон с особыми условиями использования территории
  - :66 - обозначение номера земельного участка;
  - 35:21:0204002 - обозначение кадастрового квартала;
  - :25 - обозначение объекта капитального строительства
  - 35:21-6.148 - обозначение зон с особыми условиями использования территории

- проектное местоположение газопровода;
- проектные границы публичного сервитута;
- характерные точки границы публичного сервитута

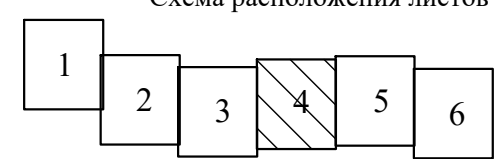



# Схема расположения границ публичного сервитута



- УСЛОВНЫЕ ОБОЗНАЧЕНИЯ**
- существующая часть границы, имеющиеся в ЕГРН сведения достаточны для определения ее местоположения
  - граница кадастрового квартала;
  - граница населенного пункта;
  - граница объекта капитального строительства;
  - граница зон с особыми условиями использования территории
  - :66 - обозначение номера земельного участка;
  - 35:21:0204002 - обозначение кадастрового квартала;
  - :25 - обозначение объекта капитального строительства
  - 35:21-6.148 - обозначение зон с особыми условиями использования территории

- проектное местоположение газопровода;
- проектные границы публичного сервитута;
- характерные точки границы публичного сервитута

Схема расположения листов

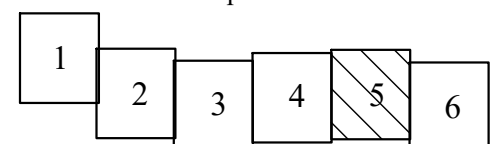



# Схема расположения границ публичного сервитута

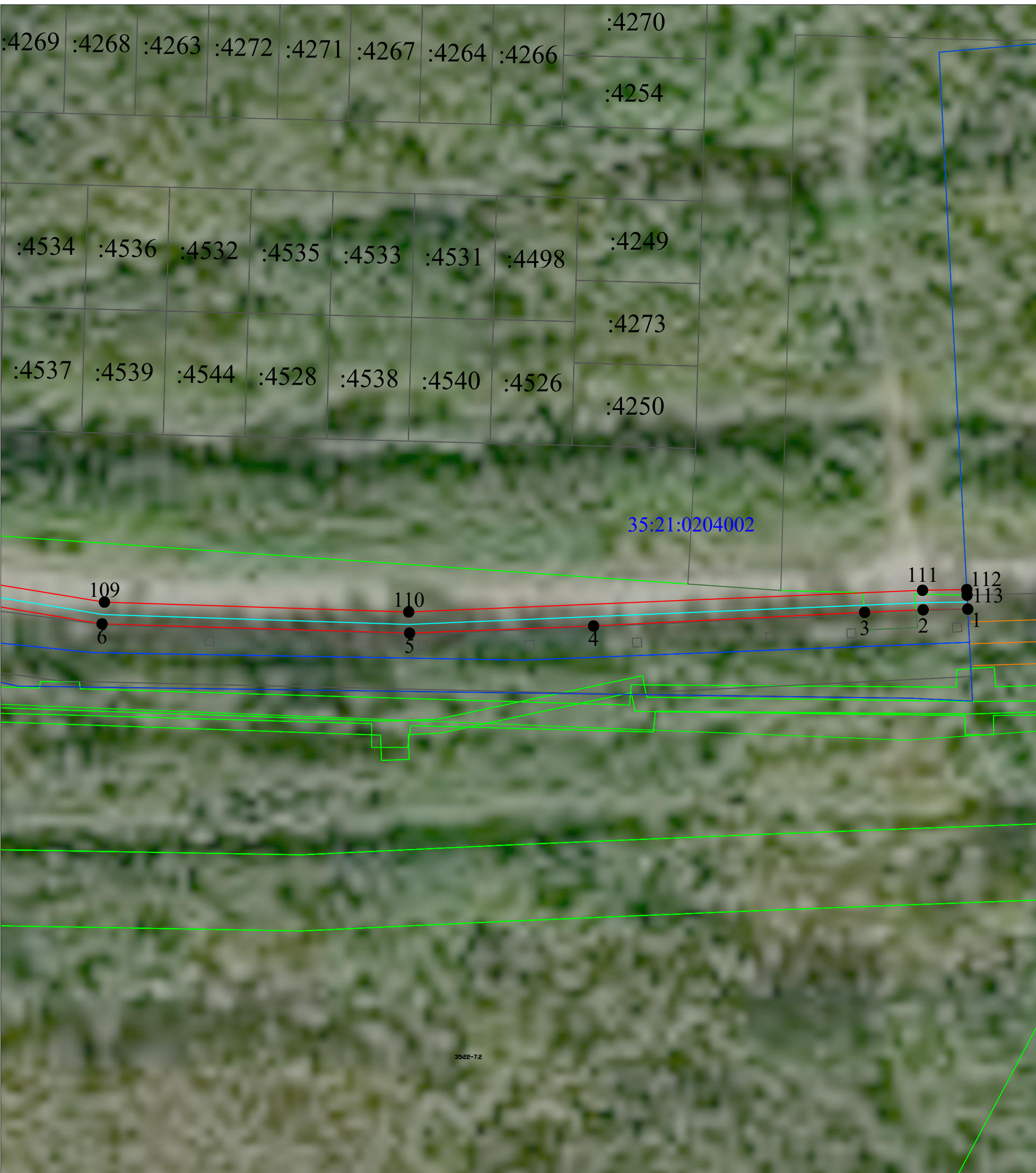

## УСЛОВНЫЕ ОБОЗНАЧЕНИЯ

- существующая часть границы, имеющиеся в ЕГРН сведения достаточны для определения ее местоположения
- границы кадастрового квартала;
- граница населенного пункта;
- граница объекта капитального строительства;
- граница зон с особыми условиями использования территории
- обозначение номера земельного участка;
- обозначение кадастрового квартала;
- обозначение объекта капитального строительства
- обозначение зон с особыми условиями использования территории

- проектное местоположение газопровода;
- проектные границы публичного сервитута;
- характерные точки границы публичного сервитута

## Схема расположения листов

