

Схема границ земельных участков

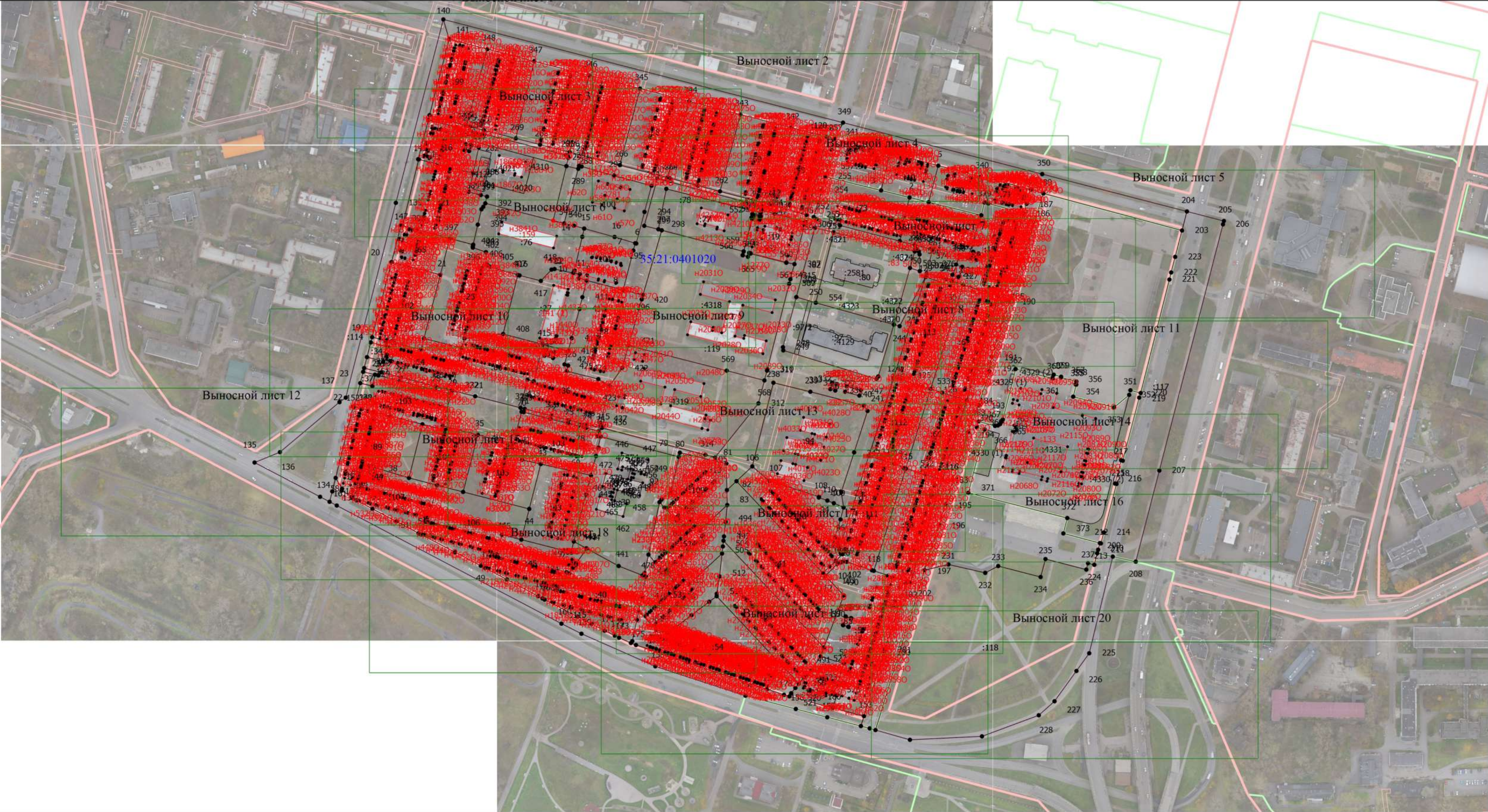

Масштаб 1:3000

Условные обозначения	
	- Часть границы, местоположение которой определено при выполнении кадастровых работ
	- Характерная точка контура здания, сооружения, объекта незавершенного строительства
	- Обозначение характерной точки, местоположение которой не изменилось или было уточнено
	- Обозначение новой характерной точки
	- Уточняемый земельный участок
	- Кадастровый номер сооружения
	- Обозначение контура земельного участка
	- Часть контура, образованного проекцией вновь образованного наземного конструктивного элемента здания, сооружения, объекта незавершенного строительства
	- Часть контура, образованного проекцией вновь образованного подземного конструктивного элемента здания, сооружения, объекта незавершенного строительства
	- Граница кадастрового квартала
	- Граница территориальной зоны
	- Красная линия
	- Характерная точка границы земельного участка, сведения о которой отсутствуют в ЕГРН, местоположение которой определено при кадастровых работах (новая характерная точка)
	- Характерная точка границы земельного участка, сведения ЕГРН о которой соответствуют требованиям, установленным в соответствии с частью 13 статьи 22 Федерального закона от 13 июля 2015 г. N 218-ФЗ "О государственной регистрации недвижимости"
	- Характерная точка границы, сведения о которой позволяют однозначно определить ее положение на местности
	- Обозначение ликвидируемой характерной точки
	- Кадастровый номер земельного участка
	- Кадастровый номер здания
	- Уточняемое здание
	- Часть границы, сведения ЕГРН о которой позволяют однозначно определить ее положение на местности
	- Часть контура, образованного проекцией вновь образованного надземного конструктивного элемента здания, сооружения, объекта незавершенного строительства
	- Часть контура, образованного проекцией существующего в ЕГРН наземного конструктивного элемента здания, сооружения, объекта незавершенного строительства
	- Граница муниципального образования
	- Граница зоны с особыми условиями
	- Характерная точка границы земельного участка, сведения ЕГРН о которой не соответствуют требованиям, установленным в соответствии с частью 13 статьи 22 Федерального закона от 13 июля 2015 г. N 218-ФЗ "О государственной регистрации недвижимости"
	- Номер кадастрового квартала

Схема границ земельных участков

Выносной лист 1

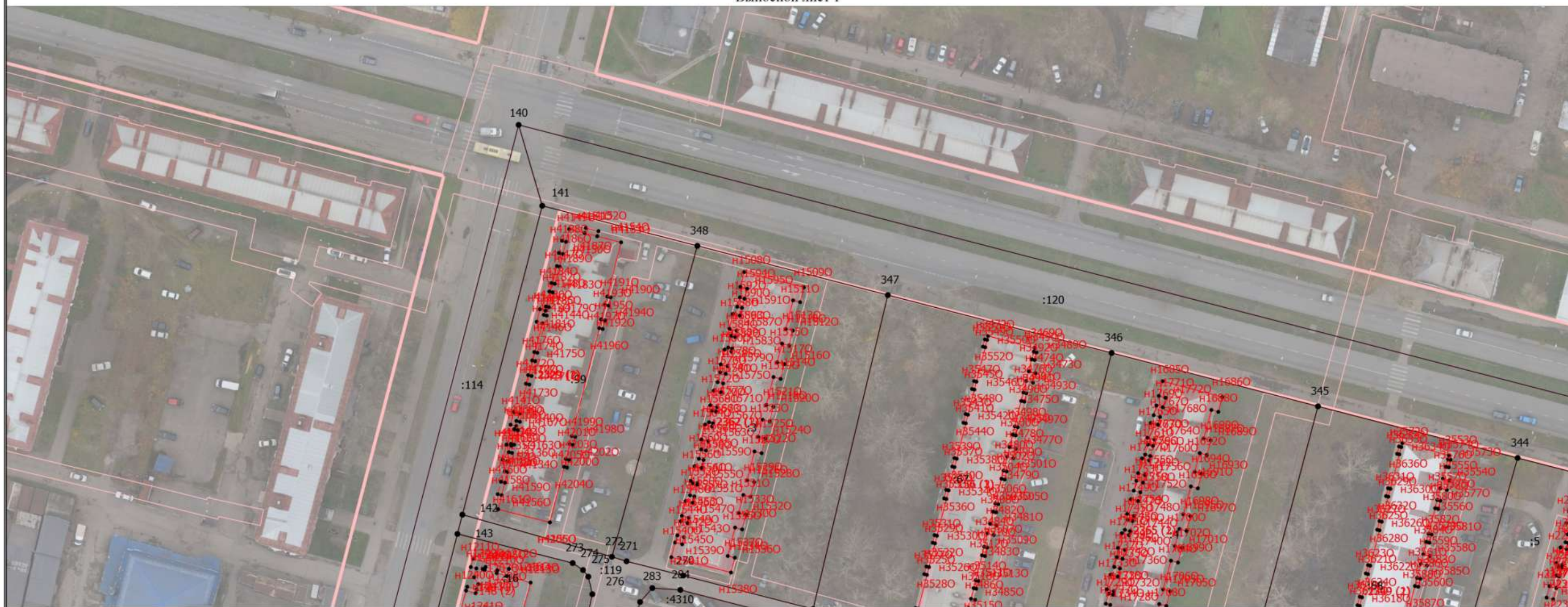

Масштаб 1:1000

Условные обозначения

— - Часть границы, местоположение которой определено при выполнении кадастровых работ

• - Характерная точка контура здания, сооружения, объекта незавершенного строительства

1 - Обозначение характерной точки, местоположение которой не изменилось или было уточнено

н10 - Обозначение новой характерной точки

:33 - Уточняемый земельный участок

:4322 - Кадастровый номер сооружения

:4329 (1) - Обозначение контура земельного участка

— - Часть контура, образованного проекцией вновь образованного наземного конструктивного элемента здания, сооружения, объекта незавершенного строительства

— - Часть контура, образованного проекцией вновь образованного подземного конструктивного элемента здания, сооружения, объекта незавершенного строительства

— - Граница кадастрового квартала

— - Граница территориальной зоны

— - Красная линия

• - Характерная точка границы земельного участка, сведения ЕГРН о которой соответствуют требованиям, установленным в соответствии с частью 13 статьи 22 Федерального закона от 13 июля 2015 г. N 218-ФЗ "О государственной регистрации недвижимости"

• - Характерная точка границы, сведения о которой позволяют однозначно определить ее положение на местности

278 - Обозначение ликвидируемой характерной точки

:97 - Кадастровый номер земельного участка

:4125 - Кадастровый номер здания

:3786 - Уточняемое здание

— - Часть границы, сведения ЕГРН о которой позволяют однозначно определить ее положение на местности

— - Часть контура, образованного проекцией вновь образованного наземного конструктивного элемента здания, сооружения, объекта незавершенного строительства

— - Часть контура, образованного проекцией существующего в ЕГРН наземного конструктивного элемента здания, сооружения, объекта незавершенного строительства

— - Граница муниципального образования

— - Граница зоны с особыми условиями

○ - Характерная точка границы земельного участка, сведения ЕГРН о которой не соответствуют требованиям, установленным в соответствии с частью 13 статьи 22 Федерального закона от 13 июля 2015 г. N 218-ФЗ "О государственной регистрации недвижимости"

Схема границ земельных участков

- Характерная точка границы земельного участка, сведения о которой отсутствуют в ЕГРН, местоположение которой определено при кадастровых работах (новая характерная точка)

35:21:0401020 - Номер кадастрового квартала

Схема границ земельных участков

Выносной лист 2

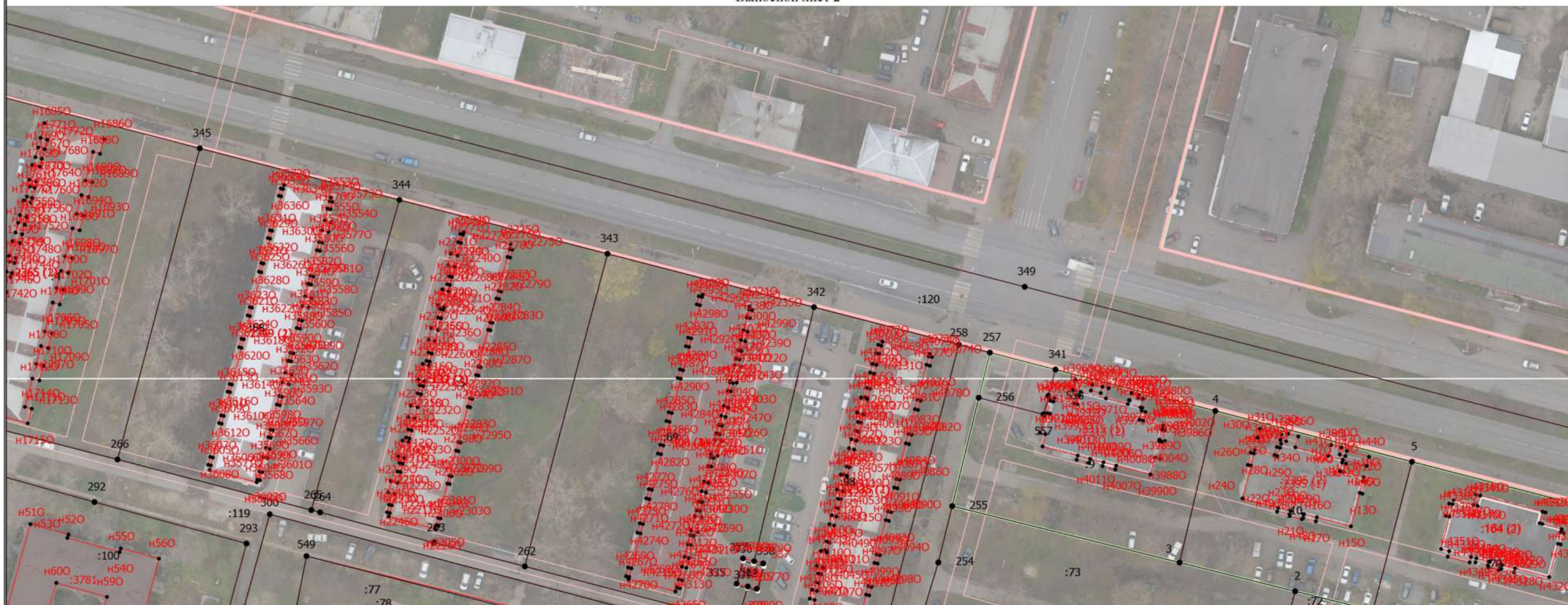

Масштаб 1:1000

Условные обозначения

— - Часть границы, местоположение которой определено при выполнении кадастровых работ

- - Характерная точка контура здания, сооружения, объекта незавершенного строительства

1 - Обозначение характерной точки, местоположение которой не изменилось или было уточнено

h10 - Обозначение новой характерной точки

:33 - Уточняемый земельный участок

:4322 - Кадастровый номер сооружения

:4329 (1) - Обозначение контура земельного участка

— - Часть контура, образованного проекцией вновь образованного наземного конструктивного элемента здания, сооружения, объекта незавершенного строительства

— - Часть контура, образованного проекцией вновь образованного подземного конструктивного элемента здания, сооружения, объекта незавершенного строительства

— - Граница кадастрового квартала

— - Граница территориальной зоны

— - Красная линия

- - Характерная точка границы земельного участка, сведения ЕГРН о которой соответствуют требованиям, установленным в соответствии с частью 13 статьи 22 Федерального закона от 13 июля 2015 г. N 218-ФЗ "О государственной регистрации недвижимости"

- - Характерная точка границы, сведения о которой позволяют однозначно определить ее положение на местности

278 - Обозначение ликвидируемой характерной точки

:97 - Кадастровый номер земельного участка

:4125 - Кадастровый номер здания

:3786 - Уточняемое здание

— - Часть границы, сведения ЕГРН о которой позволяют однозначно определить ее положение на местности

— - Часть контура, образованного проекцией вновь образованного наземного конструктивного элемента здания, сооружения, объекта незавершенного строительства

— - Часть контура, образованного проекцией существующего в ЕГРН наземного конструктивного элемента здания, сооружения, объекта незавершенного строительства

— - Граница муниципального образования

— - Граница зоны с особыми условиями

○ - Характерная точка границы земельного участка, сведения ЕГРН о которой не соответствуют требованиям, установленным в соответствии с частью 13 статьи 22 Федерального закона от 13 июля 2015 г. N 218-ФЗ "О государственной регистрации недвижимости"

Схема границ земельных участков

- Характерная точка границы земельного участка, сведения о которой отсутствуют в ЕГРН, местоположение которой определено при кадастровых работах (новая характерная точка)

35:21:0401020 - Номер кадастрового квартала

Схема границ земельных участков

Выносной лист 3

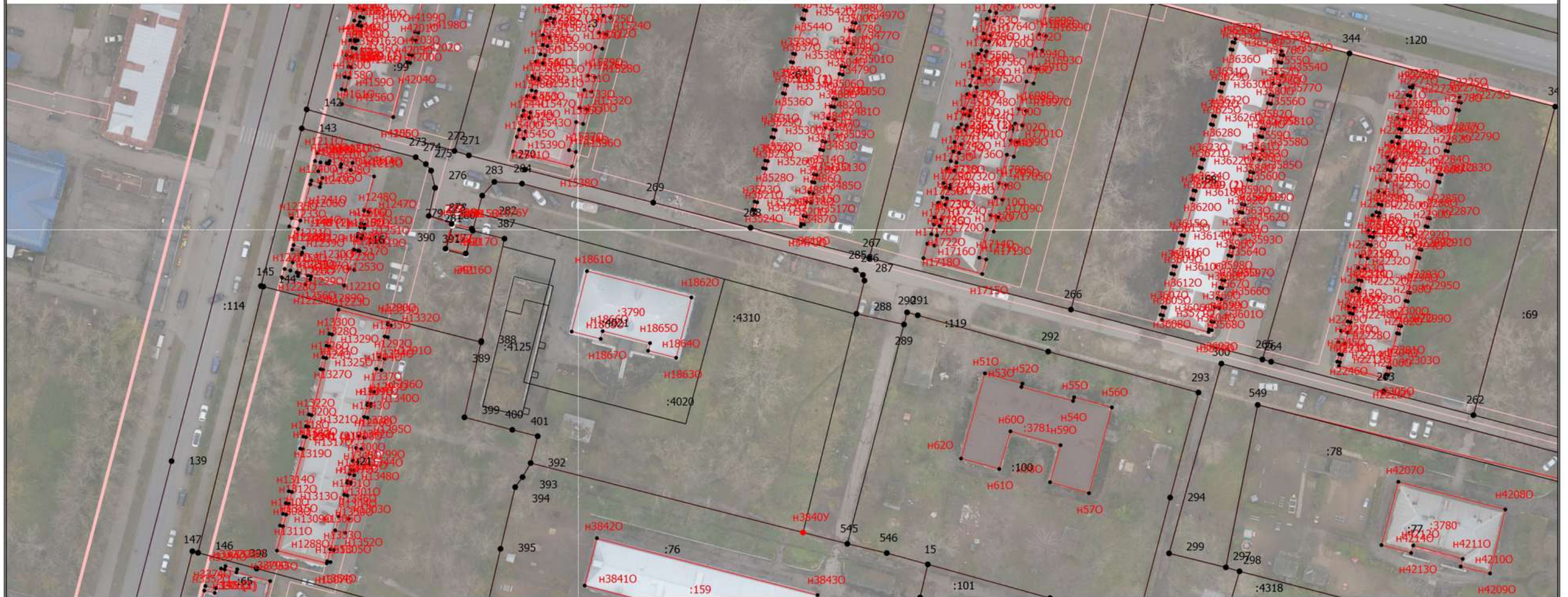

Масштаб 1:1000

Условные обозначения

— - Часть границы, местоположение которой определено при выполнении кадастровых работ

• - Характерная точка контура здания, сооружения, объекта незавершенного строительства

1 - Обозначение характерной точки, местоположение которой не изменилось или было уточнено

n10 - Обозначение новой характерной точки

:33 - Уточняемый земельный участок

:4322 - Кадастровый номер сооружения

:4329 (1) - Обозначение контура земельного участка

— - Часть контура, образованного проекцией вновь образованного наземного конструктивного элемента здания, сооружения, объекта незавершенного строительства

— - Часть контура, образованного проекцией вновь образованного подземного конструктивного элемента здания, сооружения, объекта незавершенного строительства

— - Граница кадастрового квартала

— - Граница территориальной зоны

— - Красная линия

• - Характерная точка границы земельного участка, сведения ЕГРН о которой соответствуют требованиям, установленным в соответствии с частью 13 статьи 22 Федерального закона от 13 июля 2015 г. N 218-ФЗ "О государственной регистрации недвижимости"

• - Характерная точка границы, сведения о которой позволяют однозначно определить ее положение на местности

278 - Обозначение ликвидируемой характерной точки

:97 - Кадастровый номер земельного участка

:4125 - Кадастровый номер здания

:3786 - Уточняемое здание

— - Часть границы, сведения ЕГРН о которой позволяют однозначно определить ее положение на местности

— - Часть контура, образованного проекцией вновь образованного надземного конструктивного элемента здания, сооружения, объекта незавершенного строительства

— - Часть контура, образованного проекцией существующего в ЕГРН наземного конструктивного элемента здания, сооружения, объекта незавершенного строительства

— - Граница муниципального образования

— - Граница зоны с особыми условиями

○ - Характерная точка границы земельного участка, сведения ЕГРН о которой не соответствуют требованиям, установленным в соответствии с частью 13 статьи 22 Федерального закона от 13 июля 2015 г. N 218-ФЗ "О государственной регистрации недвижимости"

Схема границ земельных участков

- Характерная точка границы земельного участка, сведения о которой отсутствуют в ЕГРН, местоположение которой определено при кадастровых работах (новая характерная точка)

35:21:0401020 - Номер кадастрового квартала

Схема границ земельных участков

Выносной лист 4

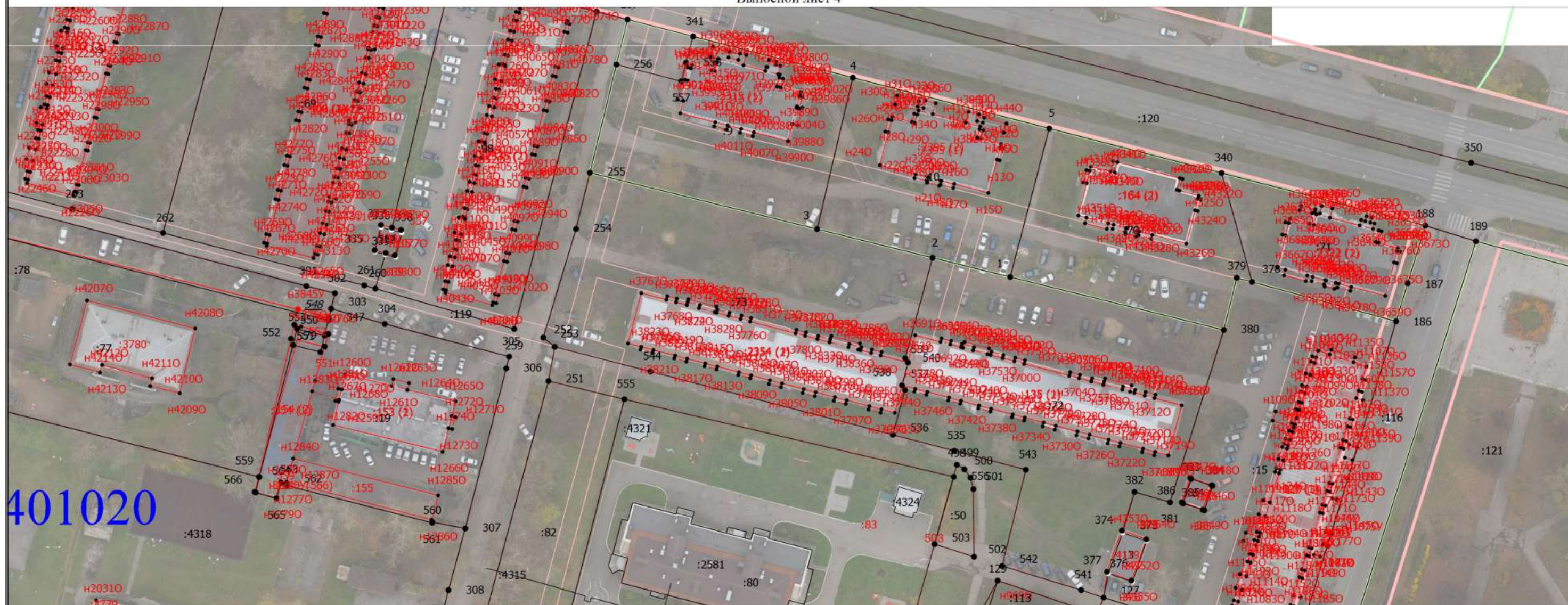

Масштаб 1:1000

Условные обозначения

— - Часть границы, местоположение которой определено при выполнении кадастровых работ

- - Характерная точка контура здания, сооружения, объекта незавершенного строительства

1 - Обозначение характерной точки, местоположение которой не изменилось или было уточнено

h10 - Обозначение новой характерной точки

:33 - Уточняемый земельный участок

:4322 - Кадастровый номер сооружения

:4329 (1) - Обозначение контура земельного участка

— - Часть контура, образованного проекцией вновь образованного наземного конструктивного элемента здания, сооружения, объекта незавершенного строительства

— - Часть контура, образованного проекцией вновь образованного подземного конструктивного элемента здания, сооружения, объекта незавершенного строительства

— - Граница кадастрового квартала

— - Граница территориальной зоны

— - Красная линия

- - Характерная точка границы земельного участка, сведения ЕГРН о которой соответствуют требованиям, установленным в соответствии с частью 13 статьи 22 Федерального закона от 13 июля 2015 г. N 218-ФЗ "О государственной регистрации недвижимости"

- - Характерная точка границы, сведения о которой позволяют однозначно определить ее положение на местности

278 - Обозначение ликвидируемой характерной точки

:97 - Кадастровый номер земельного участка

:4125 - Кадастровый номер здания

:3786 - Уточняемое здание

— - Часть границы, сведения ЕГРН о которой позволяют однозначно определить ее положение на местности

— - Часть контура, образованного проекцией вновь образованного наземного конструктивного элемента здания, сооружения, объекта незавершенного строительства

— - Часть контура, образованного проекцией существующего в ЕГРН наземного конструктивного элемента здания, сооружения, объекта незавершенного строительства

— - Граница муниципального образования

— - Граница зоны с особыми условиями

- - Характерная точка границы земельного участка, сведения ЕГРН о которой не соответствуют требованиям, установленным в соответствии с частью 13 статьи 22 Федерального закона от 13 июля 2015 г. N 218-ФЗ "О государственной регистрации недвижимости"

Схема границ земельных участков

- Характерная точка границы земельного участка, сведения о которой отсутствуют в ЕГРН, местоположение которой определено при кадастровых работах (новая характерная точка)

35:21:0401020 - Номер кадастрового квартала

Схема границ земельных участков

Выносной лист 5

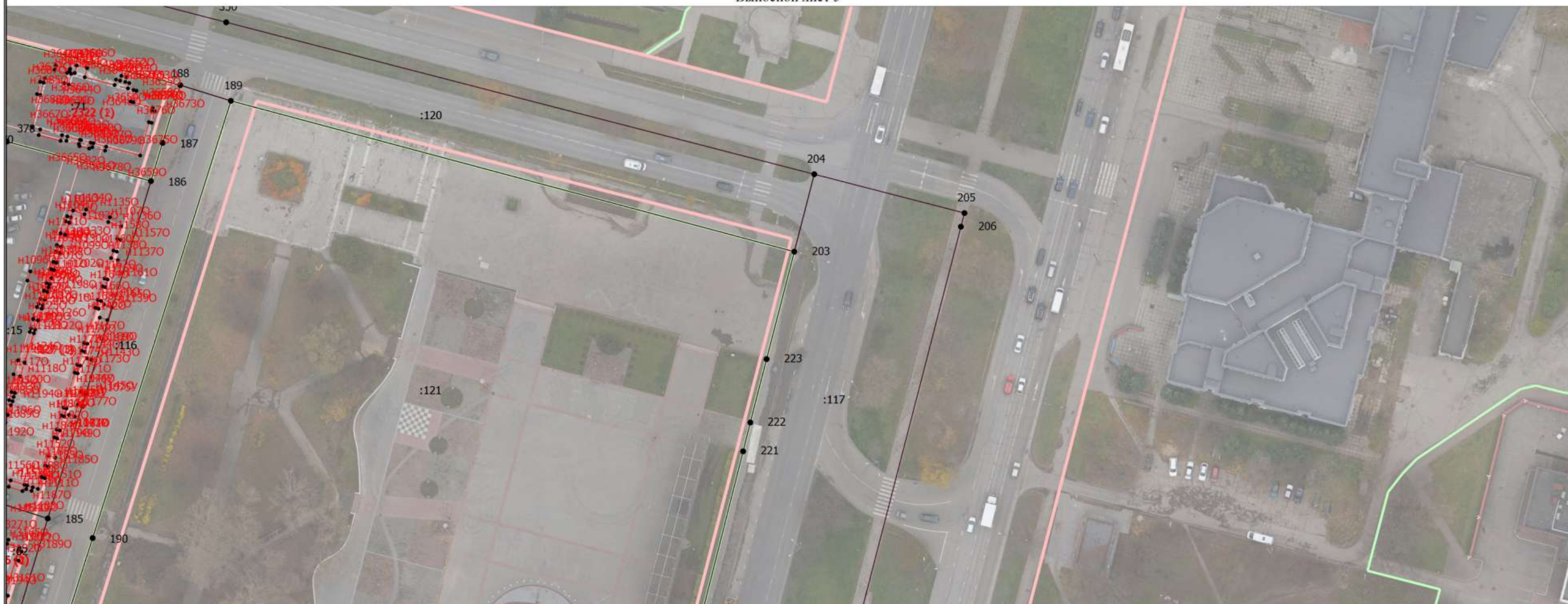

Масштаб 1:1000

Условные обозначения

— - Часть границы, местоположение которой определено при выполнении кадастровых работ

• - Характерная точка контура здания, сооружения, объекта незавершенного строительства

1 - Обозначение характерной точки, местоположение которой не изменилось или было уточнено

н10 - Обозначение новой характерной точки

:33 - Уточняемый земельный участок

:4322 - Кадастровый номер сооружения

:4329 (1) - Обозначение контура земельного участка

— - Часть контура, образованного проекцией вновь образованного наземного конструктивного элемента здания, сооружения, объекта незавершенного строительства

- - - - - Часть контура, образованного проекцией вновь образованного подземного конструктивного элемента здания, сооружения, объекта незавершенного строительства

— - - - - Граница кадастрового квартала

— - - - - Граница территориальной зоны

— - - - - Красная линия

• - Характерная точка границы земельного участка, сведения ЕГРН о которой соответствуют требованиям, установленным в соответствии с частью 13 статьи 22 Федерального закона от 13 июля 2015 г. N 218-ФЗ "О государственной регистрации недвижимости"

• - Характерная точка границы, сведения о которой позволяют однозначно определить ее положение на местности

278 - Обозначение ликвидируемой характерной точки

:97 - Кадастровый номер земельного участка

:4125 - Кадастровый номер здания

:3786 - Уточняемое здание

— - - - - Часть границы, сведения ЕГРН о которой позволяют однозначно определить ее положение на местности

- - - - - Часть контура, образованного проекцией вновь образованного наземного конструктивного элемента здания, сооружения, объекта незавершенного строительства

— - - - - Часть контура, образованного проекцией существующего в ЕГРН наземного конструктивного элемента здания, сооружения, объекта незавершенного строительства

— - - - - Граница муниципального образования

— - - - - Граница зоны с особыми условиями

○ - Характерная точка границы земельного участка, сведения ЕГРН о которой не соответствуют требованиям, установленным в соответствии с частью 13 статьи 22 Федерального закона от 13 июля 2015 г. N 218-ФЗ "О государственной регистрации недвижимости"

Схема границ земельных участков

- Характерная точка границы земельного участка, сведения о которой отсутствуют в ЕГРН, местоположение которой определено при кадастровых работах (новая характерная точка)

35:21:0401020 - Номер кадастрового квартала

Схема границ земельных участков

Выносной лист 6

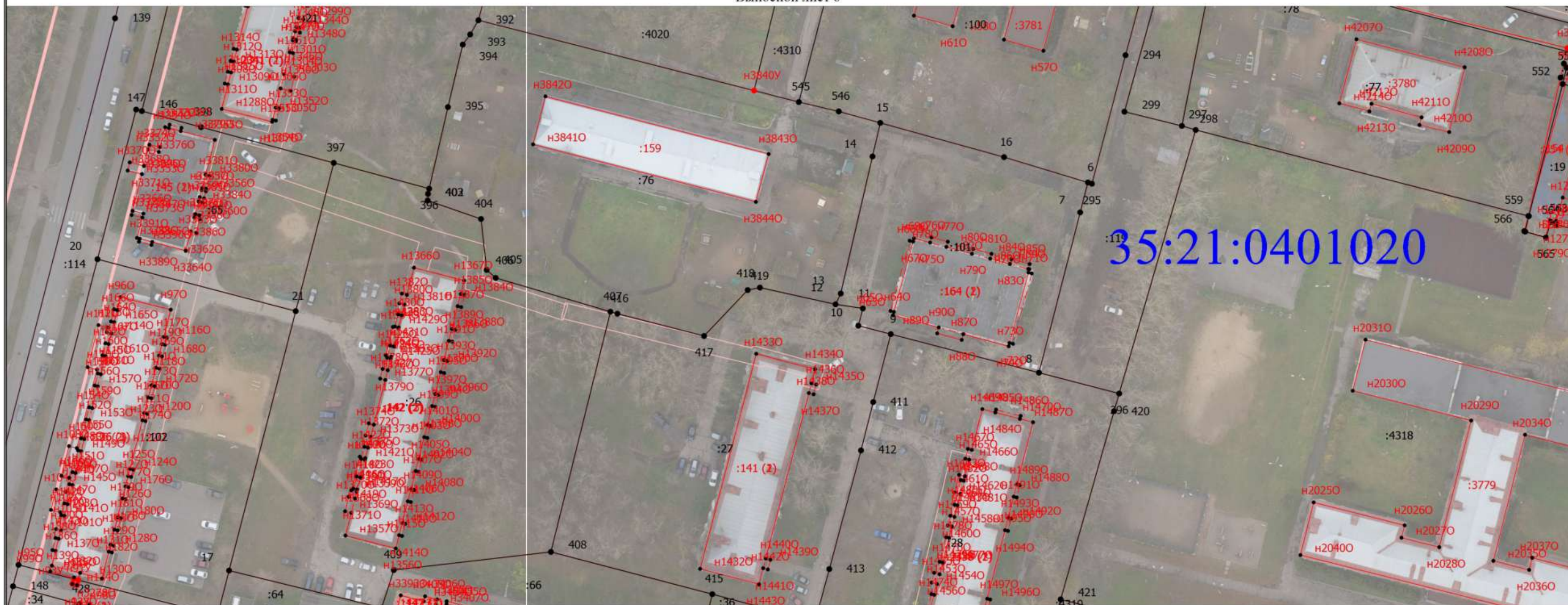

Масштаб 1:1000

Условные обозначения

- Часть границы, местоположение которой определено при выполнении кадастровых работ
- Характерная точка контура здания, сооружения, объекта незавершенного строительства
- 1 - Обозначение характерной точки, местоположение которой не изменилось или было уточнено
- н10 - Обозначение новой характерной точки
- :33 - Уточняемый земельный участок
- :4322 - Кадастровый номер сооружения
- :4329 (1) - Обозначение контура земельного участка
- Часть контура, образованного проекцией вновь образованного наземного конструктивного элемента здания, сооружения, объекта незавершенного строительства
- Часть контура, образованного проекцией вновь образованного подземного конструктивного элемента здания, сооружения, объекта незавершенного строительства
- Граница кадастрового квартала
- Граница территориальной зоны
- Красная линия

- Характерная точка границы земельного участка, сведения ЕГРН о которой соответствуют требованиям, установленным в соответствии с частью 13 статьи 22 Федерального закона от 13 июля 2015 г. N 218-ФЗ "О государственной регистрации недвижимости"
- Характерная точка границы, сведения о которой позволяют однозначно определить ее положение на местности
- 278 - Обозначение ликвидируемой характерной точки
- :97 - Кадастровый номер земельного участка
- :4125 - Кадастровый номер здания
- :3786 - Уточняемое здание
- Часть границы, сведения ЕГРН о которой позволяют однозначно определить ее положение на местности
- Часть контура, образованного проекцией вновь образованного наземного конструктивного элемента здания, сооружения, объекта незавершенного строительства
- Часть контура, образованного проекцией существующего в ЕГРН наземного конструктивного элемента здания, сооружения, объекта незавершенного строительства
- Граница муниципального образования
- Граница зоны с особыми условиями
- Характерная точка границы земельного участка, сведения ЕГРН о которой не соответствуют требованиям, установленным в соответствии с частью 13 статьи 22 Федерального закона от 13 июля 2015 г. N 218-ФЗ "О государственной регистрации недвижимости"

Схема границ земельных участков

- Характерная точка границы земельного участка, сведения о которой отсутствуют в ЕГРН, местоположение которой определено при кадастровых работах (новая характерная точка)

35:21:0401020 - Номер кадастрового квартала

Схема границ земельных участков

Выносной лист 7

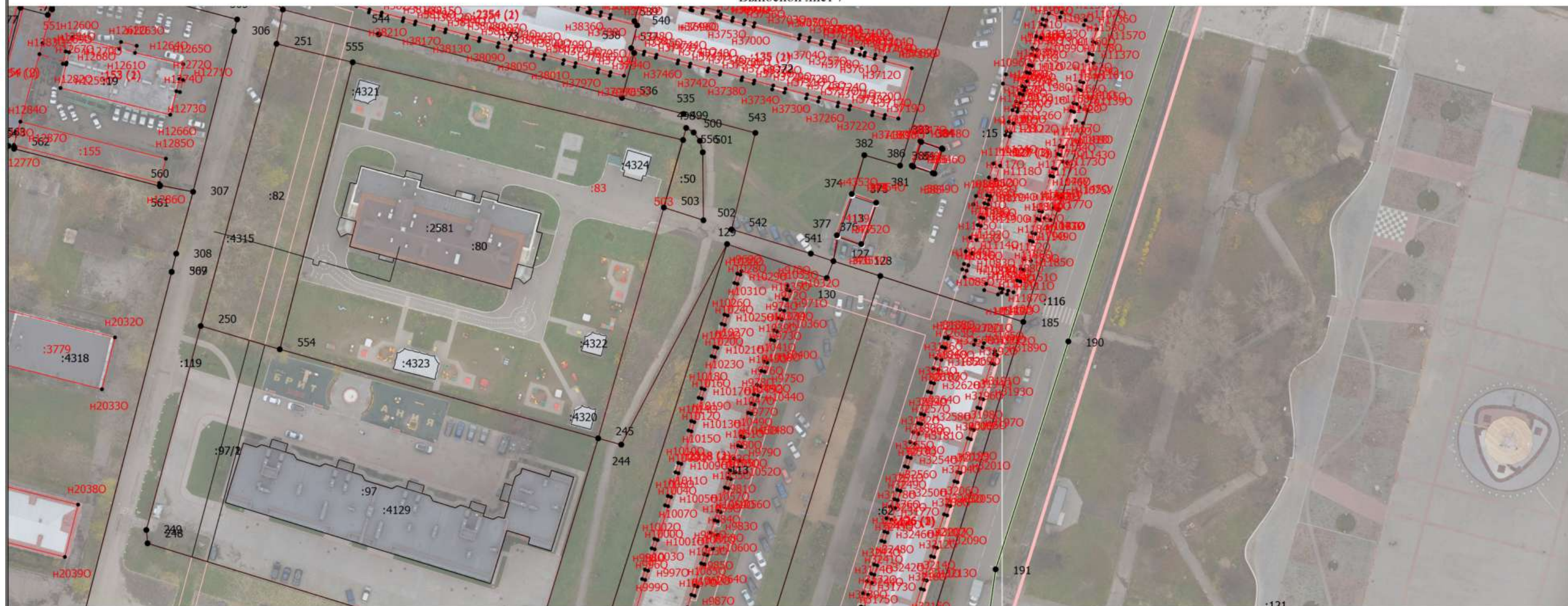

Масштаб 1:1000

Условные обозначения

- | | |
|--|--|
| <div> <div></div> <div>- Часть границы, местоположение которой определено при выполнении кадастровых работ</div> </div> | <div> <div></div> <div>- Характерная точка границы земельного участка, сведения ЕГРН о которой соответствуют требованиям, установленным в соответствии с частью 13 статьи 22 Федерального закона от 13 июля 2015 г. N 218-ФЗ "О государственной регистрации недвижимости"</div> </div> |
| <div> <div>•</div> <div>- Характерная точка контура здания, сооружения, объекта незавершенного строительства</div> </div> | <div> <div>•</div> <div>- Характерная точка границы, сведения о которой позволяют однозначно определить ее положение на местности</div> </div> |
| <div> <div>1</div> <div>- Обозначение характерной точки, местоположение которой не изменилось или было уточнено</div> </div> | <div> <div>278</div> <div>- Обозначение ликвидируемой характерной точки</div> </div> |
| <div> <div>n10</div> <div>- Обозначение новой характерной точки</div> </div> | <div> <div>:97</div> <div>- Кадастровый номер земельного участка</div> </div> |
| <div> <div>:33</div> <div>- Уточняемый земельный участок</div> </div> | <div> <div>:4125</div> <div>- Кадастровый номер здания</div> </div> |
| <div> <div>:4322</div> <div>- Кадастровый номер сооружения</div> </div> | <div> <div>:3786</div> <div>- Уточняемое здание</div> </div> |
| <div> <div>:4329 (1)</div> <div>- Обозначение контура земельного участка</div> </div> | <div> <div></div> <div>- Часть границы, сведения ЕГРН о которой позволяют однозначно определить ее положение на местности</div> </div> |
| <div> <div></div> <div>- Часть контура, образованного проекцией вновь образованного наземного конструктивного элемента здания, сооружения, объекта незавершенного строительства</div> </div> | <div> <div>---</div> <div>- Часть контура, образованного проекцией вновь образованного надземного конструктивного элемента здания, сооружения, объекта незавершенного строительства</div> </div> |
| <div> <div>---</div> <div>- Часть контура, образованного проекцией вновь образованного подземного конструктивного элемента здания, сооружения, объекта незавершенного строительства</div> </div> | <div> <div></div> <div>- Часть контура, образованного проекцией существующего в ЕГРН наземного конструктивного элемента здания, сооружения, объекта незавершенного строительства</div> </div> |
| <div> <div></div> <div>- Граница кадастрового квартала</div> </div> | <div> <div></div> <div>- Граница муниципального образования</div> </div> |
| <div> <div></div> <div>- Граница территориальной зоны</div> </div> | <div> <div></div> <div>- Граница зоны с особыми условиями</div> </div> |
| <div> <div></div> <div>- Красная линия</div> </div> | <div> <div>○</div> <div>- Характерная точка границы земельного участка, сведения ЕГРН о которой не соответствуют требованиям, установленным в соответствии с частью 13 статьи 22 Федерального закона от 13 июля 2015 г. N 218-ФЗ "О государственной регистрации недвижимости"</div> </div> |

Схема границ земельных участков

- Характерная точка границы земельного участка, сведения о которой отсутствуют в ЕГРН, местоположение которой определено при кадастровых работах (новая характерная точка)

35:21:0401020 - Номер кадастрового квартала

Схема границ земельных участков

Выносной лист 8

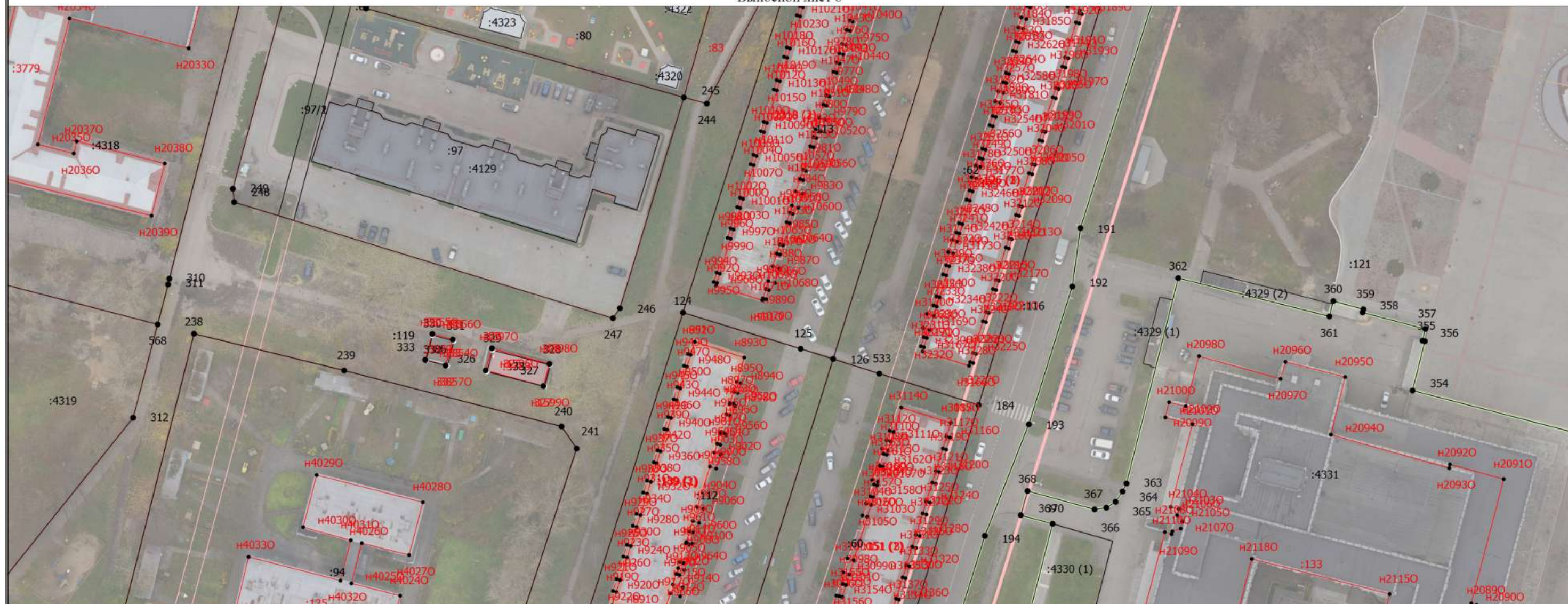

Масштаб 1:1000

Условные обозначения

- | | |
|---|---|
| <p>— Часть границы, местоположение которой определено при выполнении кадастровых работ</p> <p>• - Характерная точка контура здания, сооружения, объекта незавершенного строительства</p> <p>1 - Обозначение характерной точки, местоположение которой не изменилось или было уточнено</p> <p>н10 - Обозначение новой характерной точки</p> <p>:33 - Уточняемый земельный участок</p> <p>:4322 - Кадастровый номер сооружения</p> <p>:4329 (1) - Обозначение контура земельного участка</p> <p>— Часть контура, образованного проекцией вновь образованного наземного конструктивного элемента здания, сооружения, объекта незавершенного строительства</p> <p>----- Часть контура, образованного проекцией вновь образованного подземного конструктивного элемента здания, сооружения, объекта незавершенного строительства</p> <p>— Граница кадастрового квартала</p> <p>— Граница территориальной зоны</p> <p>— Красная линия</p> | <p>• - Характерная точка границы земельного участка, сведения ЕГРН о которой соответствуют требованиям, установленным в соответствии с частью 13 статьи 22 Федерального закона от 13 июля 2015 г. N 218-ФЗ "О государственной регистрации недвижимости"</p> <p>• - Характерная точка границы, сведения о которой позволяют однозначно определить ее положение на местности</p> <p>278 - Обозначение ликвидируемой характерной точки</p> <p>:97 - Кадастровый номер земельного участка</p> <p>:4125 - Кадастровый номер здания</p> <p>:3786 - Уточняемое здание</p> <p>— Часть границы, сведения ЕГРН о которой позволяют однозначно определить ее положение на местности</p> <p>----- Часть контура, образованного проекцией вновь образованного надземного конструктивного элемента здания, сооружения, объекта незавершенного строительства</p> <p>— Часть контура, образованного проекцией существующего в ЕГРН наземного конструктивного элемента здания, сооружения, объекта незавершенного строительства</p> <p>— Граница муниципального образования</p> <p>— Граница зоны с особыми условиями</p> <p>○ - Характерная точка границы земельного участка, сведения ЕГРН о которой не соответствуют требованиям, установленным в соответствии с частью 13 статьи 22 Федерального закона от 13 июля 2015 г. N 218-ФЗ "О государственной регистрации недвижимости"</p> |
|---|---|

Схема границ земельных участков



- Характерная точка границы земельного участка, сведения о которой отсутствуют в ЕГРН, местоположение которой определено при кадастровых работах (новая характерная точка)

35:21:0401020 - Номер кадастрового квартала

Схема границ земельных участков

Выносной лист 9

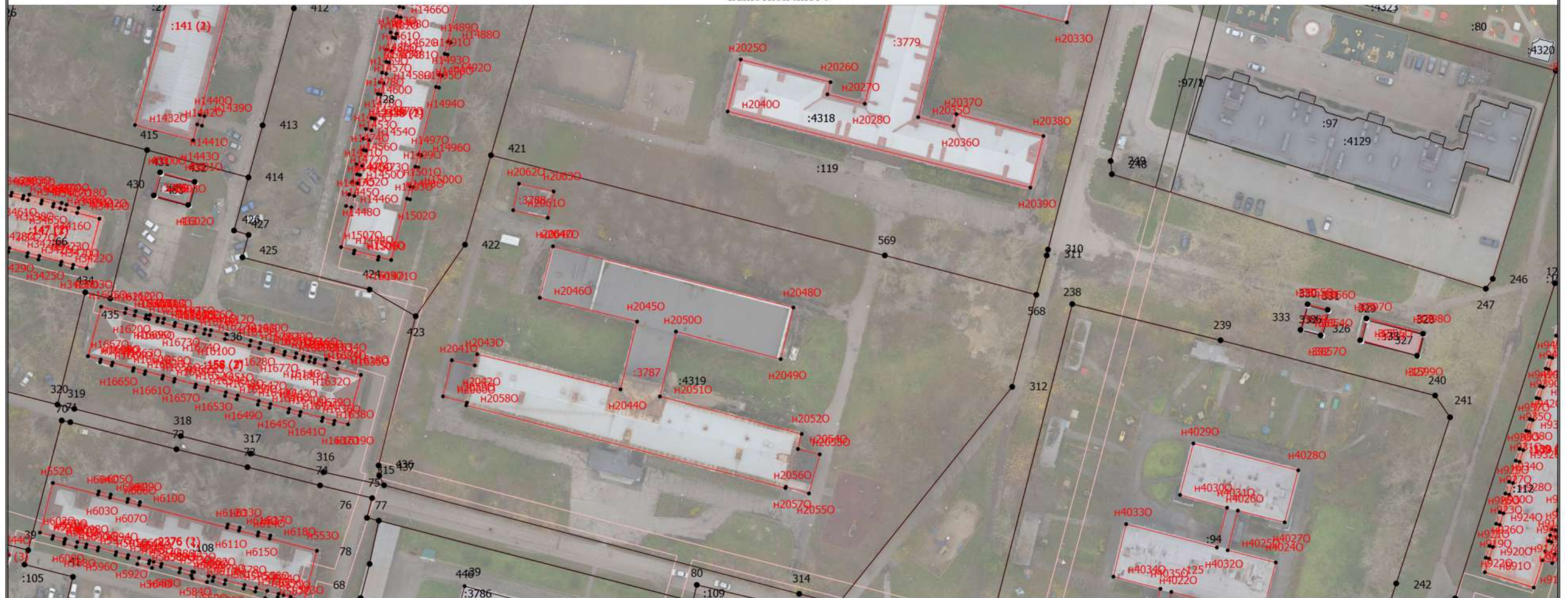

Масштаб 1:1000

Условные обозначения

- Часть границы, местоположение которой определено при выполнении кадастровых работ
- Характерная точка контура здания, сооружения, объекта незавершенного строительства
- 1 - Обозначение характерной точки, местоположение которой не изменилось или было уточнено
- h10 - Обозначение новой характерной точки
- :33 - Уточняемый земельный участок
- :4322 - Кадастровый номер сооружения
- :4329 (1) - Обозначение контура земельного участка
- Часть контура, образованного проекцией вновь образованного наземного конструктивного элемента здания, сооружения, объекта незавершенного строительства
- Часть контура, образованного проекцией вновь образованного подземного конструктивного элемента здания, сооружения, объекта незавершенного строительства
- Граница кадастрового квартала
- Граница территориальной зоны
- Красная линия

- Характерная точка границы земельного участка, сведения ЕГРН о которой соответствуют требованиям, установленным в соответствии с частью 13 статьи 22 Федерального закона от 13 июля 2015 г. N 218-ФЗ "О государственной регистрации недвижимости"
- Характерная точка границы, сведения о которой позволяют однозначно определить ее положение на местности
- 278 - Обозначение ликвидируемой характерной точки
- :97 - Кадастровый номер земельного участка
- :4125 - Кадастровый номер здания
- :3786 - Уточняемое здание
- Часть границы, сведения ЕГРН о которой позволяют однозначно определить ее положение на местности
- Часть контура, образованного проекцией вновь образованного наземного конструктивного элемента здания, сооружения, объекта незавершенного строительства
- Часть контура, образованного проекцией существующего в ЕГРН наземного конструктивного элемента здания, сооружения, объекта незавершенного строительства
- Граница муниципального образования
- Граница зоны с особыми условиями
- o - Характерная точка границы земельного участка, сведения ЕГРН о которой не соответствуют требованиям, установленным в соответствии с частью 13 статьи 22 Федерального закона от 13 июля 2015 г. N 218-ФЗ "О государственной регистрации недвижимости"

Схема границ земельных участков

- Характерная точка границы земельного участка, сведения о которой отсутствуют в ЕГРН, местоположение которой определено при кадастровых работах (новая характерная точка)

35:21:0401020 - Номер кадастрового квартала





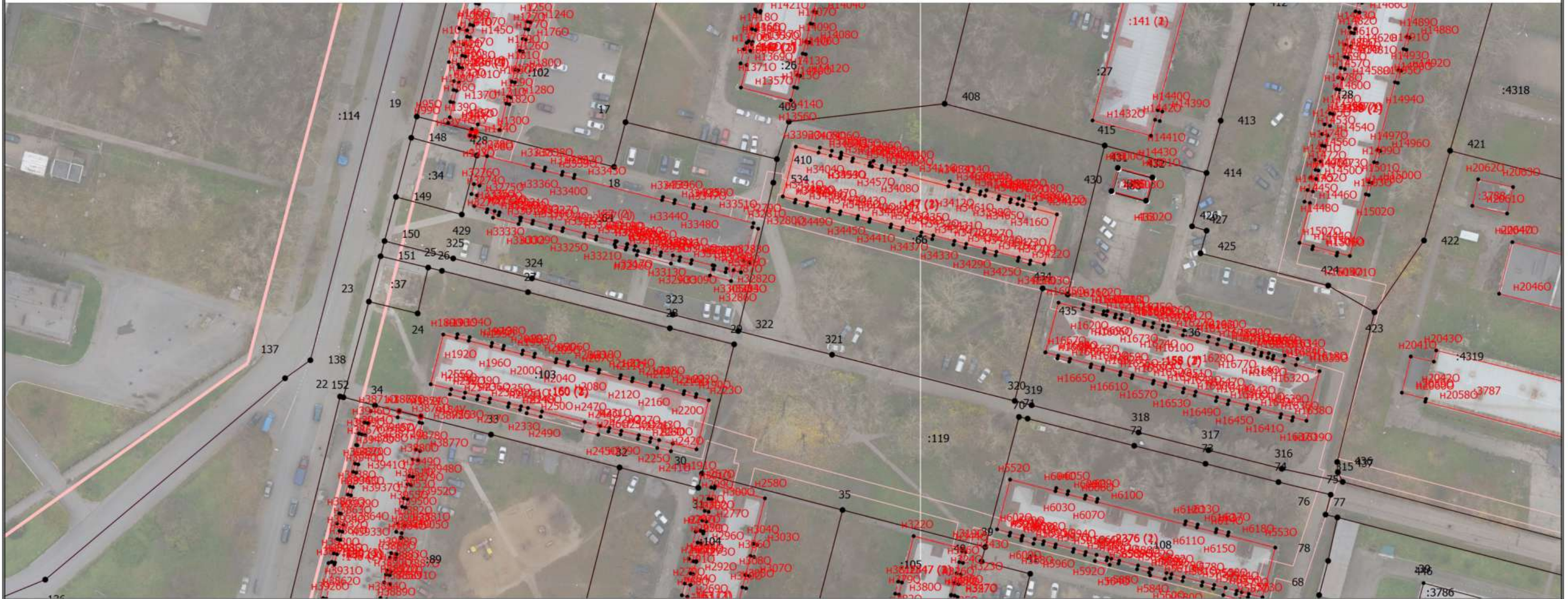

Схема границ земельных участков

Выносной лист 10



Масштаб 1:1000

Условные обозначения

- | | |
|---|---|
|  | - Часть границы, местоположение которой определено при выполнении кадастровых работ |
|  | - Характерная точка контура здания, сооружения, объекта незавершенного строительства |
| 1 | - Обозначение характерной точки, местоположение которой не изменилось или было уточнено |
| n10 | - Обозначение новой характерной точки |
| :33 | - Уточняемый земельный участок |
| :4322 | - Кадастровый номер сооружения |
| :4329 (1) | - Обозначение контура земельного участка |
|  | - Часть контура, образованного проекцией вновь образованного наземного конструктивного элемента здания, сооружения, объекта незавершенного строительства |
|  | - Часть контура, образованного проекцией вновь образованного подземного конструктивного элемента здания, сооружения, объекта незавершенного строительства |
|  | - Граница кадастрового квартала |
|  | - Граница территориальной зоны |
|  | - Красная линия |

- - Характерная точка границы земельного участка, сведения ЕГРН о которой соответствуют требованиям, установленным в соответствии с частью 13 статьи 22 Федерального закона от 13 июля 2015 г. N 218-ФЗ "О государственной регистрации недвижимости"
 - - Характерная точка границы, сведения о которой позволяют однозначно определить ее положение на местности
- 278 - Обозначение ликвидируемой характерной точки
- :97 - Кадастровый номер земельного участка
- :4125 - Кадастровый номер здания
- :3786 - Уточняемое здание
- _____ - Часть границы, сведения ЕГРН о которой позволяют однозначно определить ее положение на местности
- - Часть контура, образованного проекцией вновь образованного надземного конструктивного элемента здания, сооружения, объекта незавершенного строительства
- _____ - Часть контура, образованного проекцией существующего в ЕГРН наземного конструктивного элемента здания, сооружения, объекта незавершенного строительства
- ===== - Граница муниципального образования
- _____ - Граница зоны с особыми условиями
- - Характерная точка границы земельного участка, сведения ЕГРН о которой не соответствуют требованиям, установленным в соответствии с частью 13 статьи 22 Федерального закона от 13 июля 2015 г. N 218-ФЗ "О государственной регистрации недвижимости"

Схема границ земельных участков



- Характерная точка границы земельного участка, сведения о которой отсутствуют в ЕГРН, местоположение которой определено при кадастровых работах (новая характерная точка)

35:21:0401020 - Номер кадастрового квартала

Схема границ земельных участков

Выносной лист 11

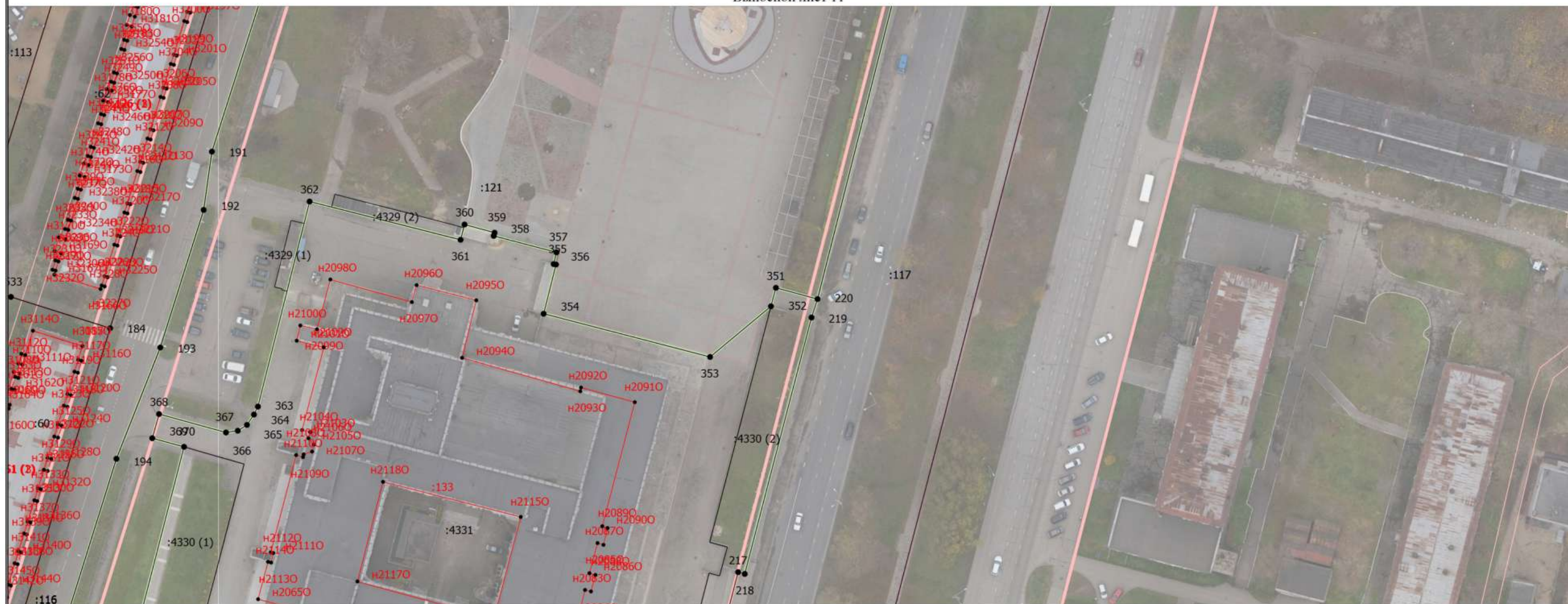

Масштаб 1:1000

Условные обозначения

— - Часть границы, местоположение которой определено при выполнении кадастровых работ

• - Характерная точка контура здания, сооружения, объекта незавершенного строительства

1 - Обозначение характерной точки, местоположение которой не изменилось или было уточнено

H10 - Обозначение новой характерной точки

:33 - Уточняемый земельный участок

:4322 - Кадастровый номер сооружения

:4329 (1) - Обозначение контура земельного участка

— - Часть контура, образованного проекцией вновь образованного наземного конструктивного элемента здания, сооружения, объекта незавершенного строительства

— - Часть контура, образованного проекцией вновь образованного подземного конструктивного элемента здания, сооружения, объекта незавершенного строительства

— - Граница кадастрового квартала

— - Граница территориальной зоны

— - Красная линия

• - Характерная точка границы земельного участка, сведения ЕГРН о которой соответствуют требованиям, установленным в соответствии с частью 13 статьи 22 Федерального закона от 13 июля 2015 г. N 218-ФЗ "О государственной регистрации недвижимости"

• - Характерная точка границы, сведения о которой позволяют однозначно определить ее положение на местности

278 - Обозначение ликвидируемой характерной точки

:97 - Кадастровый номер земельного участка

:4125 - Кадастровый номер здания

:3786 - Уточняемое здание

— - Часть границы, сведения ЕГРН о которой позволяют однозначно определить ее положение на местности

— - Часть контура, образованного проекцией вновь образованного наземного конструктивного элемента здания, сооружения, объекта незавершенного строительства

— - Часть контура, образованного проекцией существующего в ЕГРН наземного конструктивного элемента здания, сооружения, объекта незавершенного строительства

— - Граница муниципального образования

— - Граница зоны с особыми условиями

○ - Характерная точка границы земельного участка, сведения ЕГРН о которой не соответствуют требованиям, установленным в соответствии с частью 13 статьи 22 Федерального закона от 13 июля 2015 г. N 218-ФЗ "О государственной регистрации недвижимости"

Схема границ земельных участков

- Характерная точка границы земельного участка, сведения о которой отсутствуют в ЕГРН, местоположение которой определено при кадастровых работах (новая характерная точка)



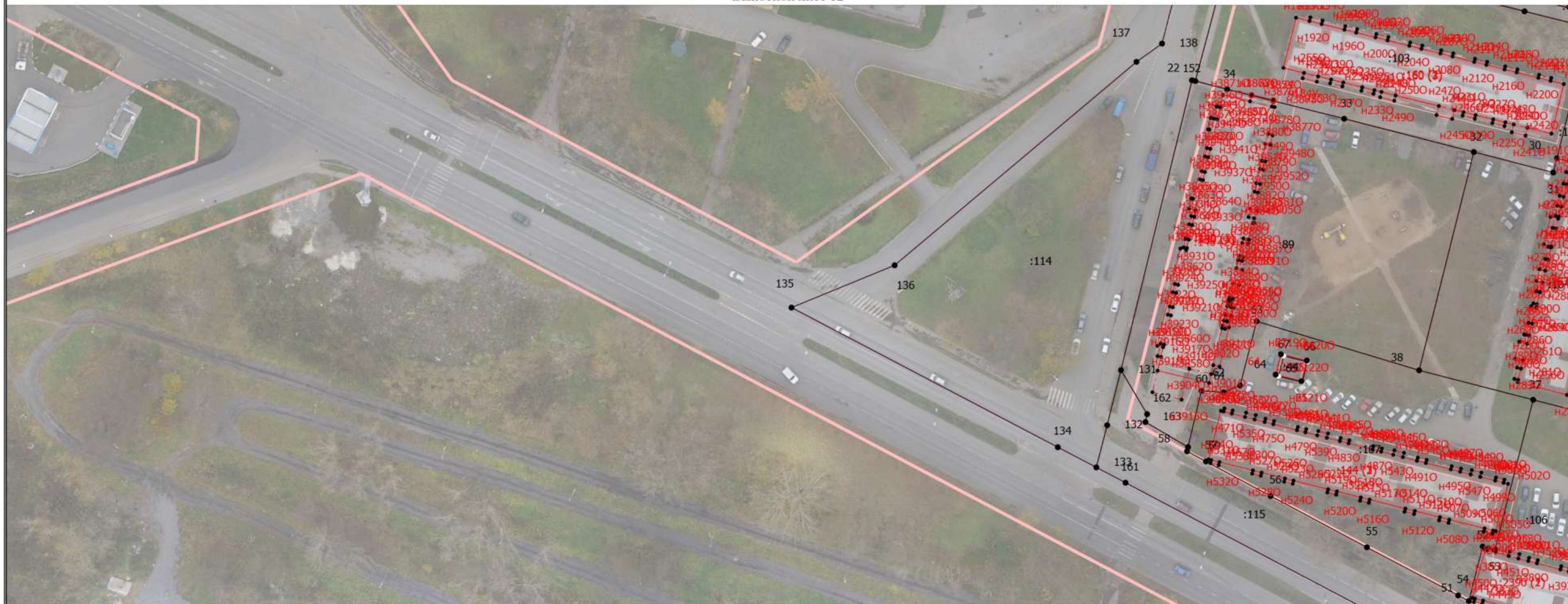

35:21:0401020 - Номер кадастрового квартала

Выносной лист 12



Масштаб 1:1000

_____ - Часть границы, местоположение которой определено при выполнении кадастровых работ

- | | |
|---|---|
| • | - Характерная точка контура здания, сооружения, объекта незавершенного строительства |
| 1 | - Обозначение характерной точки, местоположение которой не изменилось или было уточнено |
| n10 | - Обозначение новой характерной точки |
| :33 | - Уточняемый земельный участок |
| :4322 | - Кадастровый номер сооружения |
| :4329 (1) | - Обозначение контура земельного участка |
|  | - Часть контура, образованного проекцией вновь образованного наземного конструктивного элемента здания, сооружения, объекта незавершенного строительства |
|  | - Часть контура, образованного проекцией вновь образованного подземного конструктивного элемента здания, сооружения, объекта незавершенного строительства |
|  | - Граница кадастрового квартала |
|  | - Граница территориальной зоны |
|  | - Красная линия |

- - Характерная точка границы земельного участка, сведения ЕГРН о которой соответствуют требованиям, установленным в соответствии с частью 13 статьи 22 Федерального закона от 13 июля 2015 г. N 218-ФЗ "О государственной регистрации недвижимости"
- - Характерная точка границы, сведения о которой позволяют однозначно определить ее положение на местности
- 278 - Обозначение ликвидируемой характерной точки
- :97 - Кадастровый номер земельного участка
- :4125 - Кадастровый номер здания
- :3786 - Уточняемое здание
- - Часть границы, сведения ЕГРН о которой позволяют однозначно определить ее положение на местности
- - Часть контура, образованного проекцией вновь образованного надземного конструктивного элемента здания, сооружения, объекта незавершенного строительства
- - Часть контура, образованного проекцией существующего в ЕГРН наземного конструктивного элемента здания, сооружения, объекта незавершенного строительства
- - Граница муниципального образования
- - Граница зоны с особыми условиями
- - Характерная точка границы земельного участка, сведения ЕГРН о которой не соответствуют требованиям, установленным в соответствии с частью 13 статьи 22 Федерального закона от 13 июля 2015 г. N 218-ФЗ "О государственной регистрации недвижимости"

Схема границ земельных участков

- Характерная точка границы земельного участка, сведения о которой отсутствуют в ЕГРН, местоположение которой определено при кадастровых работах (новая характерная точка)

35:21:0401020 - Номер кадастрового квартала

Выносной лист 13

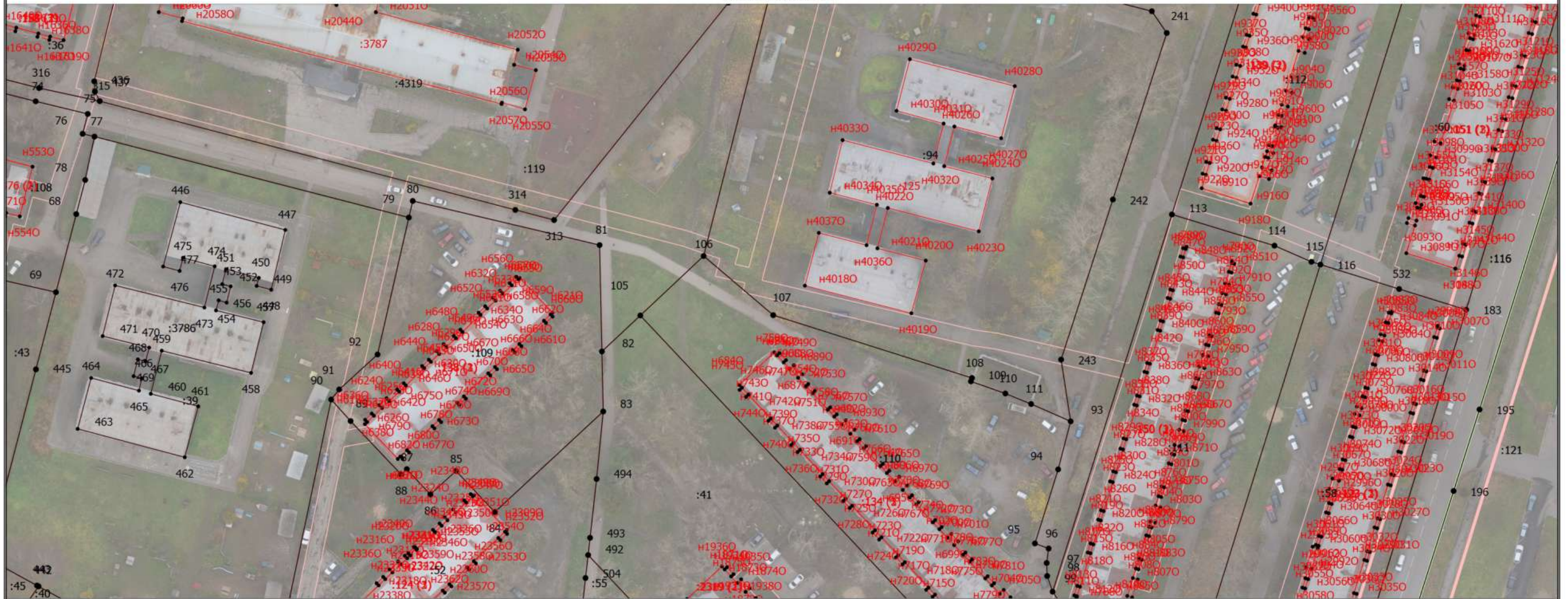

Условные обозначения

- | | |
|-----------|---|
| • | - Характерная точка контура здания, сооружения, объекта незавершенного строительства |
| 1 | - Обозначение характерной точки, местоположение которой не изменилось или было уточнено |
| н.т.о. | - Обозначение новой характерной точки |
| :33 | - Уточняемый земельный участок |
| :4322 | - Кадастровый номер сооружения |
| :4329 (1) | - Обозначение контура земельного участка |

- - Характерная точка границы земельного участка, сведения ЕГРН о которой соответствуют требованиям, установленным в соответствии с частью 13 статьи 22 Федерального закона от 13 июля 2015 г. N 218-ФЗ "О государственной регистрации недвижимости"
 - - Характерная точка границы, сведения о которой позволяют однозначно определить ее положение на местности
- 278 - Обозначение ликвидируемой характерной точки
- :97 - Кадастровый номер земельного участка
- :4125 - Кадастровый номер здания
- :3786 - Уточняемое здание
-
- Часть границы, сведения ЕГРН о которой позволяют однозначно определить ее положение на местности
-
- Часть контура, образованного проекцией вновь образованного надземного конструктивного элемента здания, сооружения, объекта незавершенного строительства
-
- Часть контура, образованного проекцией существующего в ЕГРН наземного конструктивного элемента здания, сооружения, объекта незавершенного строительства
-
- Граница муниципального образования
-
- Граница зоны с особыми условиями
- - Характерная точка границы земельного участка, сведения ЕГРН о которой не соответствуют требованиям, установленным в соответствии с частью 13 статьи 22 Федерального закона от 13 июля 2015 г. N 218-ФЗ "О государственной регистрации недвижимости"

Схема границ земельных участков

- Характерная точка границы земельного участка, сведения о которой отсутствуют в ЕГРН, местоположение которой определено при кадастровых работах (новая характерная точка)

35:21:0401020 - Номер кадастрового квартала

Схема границ земельных участков

Выносной лист 14

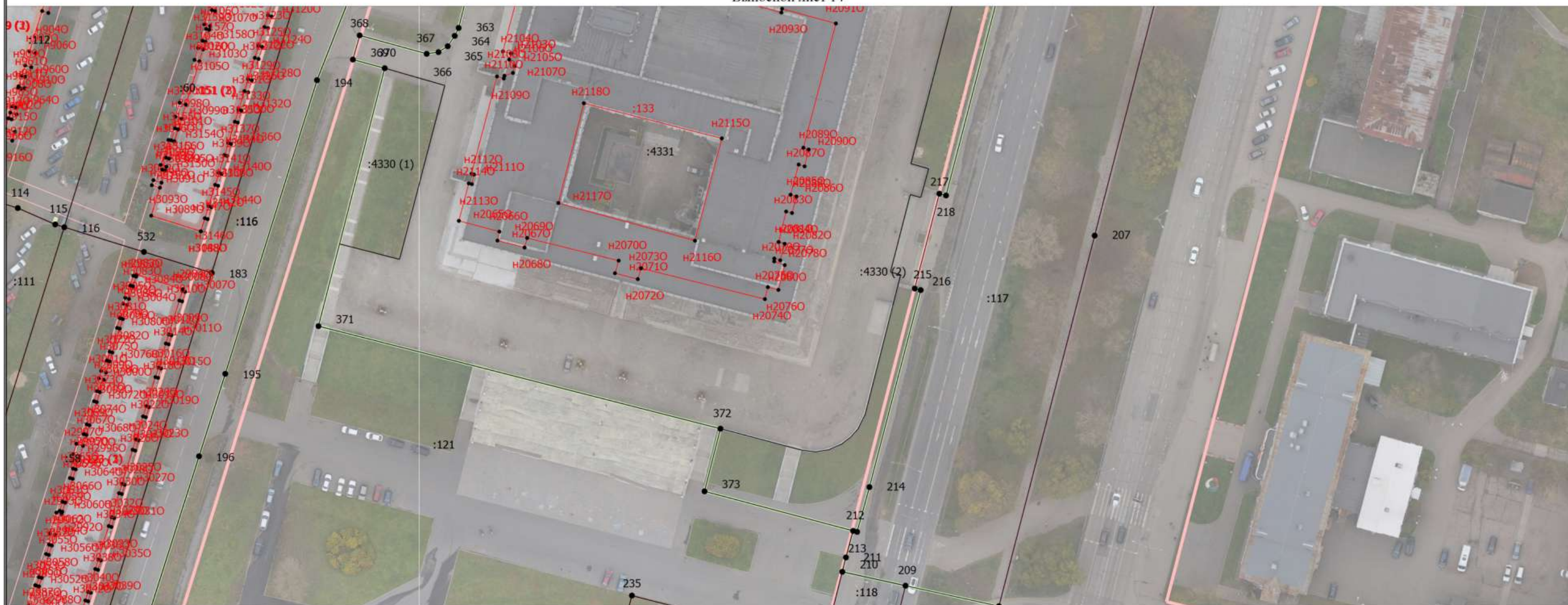

Масштаб 1:1000

Условные обозначения

- _____ - Часть границы, местоположение которой определено при выполнении кадастровых работ

- - Характерная точка контура здания, сооружения, объекта незавершенного строительства

- 1 - Обозначение характерной точки, местоположение которой не изменилось или было уточнено

- n10** - Обозначение новой характерной точки

- :33 - Уточняемый земельный участок

- :4322 - Кадастровый номер сооружения

- 4329 (1) - Обозначение контура земельного

- Часть контура, образованного проекцией

- здания, сооружения, объекта незавершенного строительства

- - Часть контура, образованного проекцией вновь образованного подземного конструктивного элемента здания, сооружения, объекта незавершенного строительства

- _____ - Граница кадастрового квартала

- Граница территориальной зоны

- Красная линия

- - Характерная точка границы земельного участка, сведения ЕГРН о которой соответствуют требованиям, установленным в соответствии с частью 13 статьи 22 Федерального закона от 13 июля 2015 г. N 218-ФЗ "О государственной регистрации недвижимости"

- - Характерная точка границы, сведения о которой позволяют однозначно определить ее положение на местности

- 278 - Обозначение ликвидируемой характерной точки

- :97 - Кадастровый номер земельного участка

- :4125 - Кадастровый номер здания

- :3786 - Уточняемое здание

- _____ - Часть границы, сведения ЕГРН о которой позволяют однозначно определить ее положение на местности

- Часть контура, образованного проекцией вновь образованного надземного конструктивного элемента здания, сооружения, объекта незавершенного строительства

- Часть контура, образованного проекцией существующего в ЕГРН наземного конструктивного элемента здания, сооружения, объекта незавершенного строительства

- Граница муниципального образования

- Граница зоны с особыми условиями

- - Характерная точка границы земельного участка, сведения ЕГРН о которой не соответствуют требованиям, установленным в соответствии с частью 13 статьи 22 Федерального закона от 13 июля 2015 г. N 218-ФЗ "О государственной регистрации недвижимости"

Схема границ земельных участков

- Характерная точка границы земельного участка, сведения о которой отсутствуют в ЕГРН, местоположение которой определено при кадастровых работах (новая характерная точка)

35:21:0401020 - Номер кадастрового квартала

Схема границ земельных участков

Выносной лист 15



Масштаб 1:1000

Условные обозначения

— - Часть границы, местоположение которой определено при выполнении кадастровых работ

• - Характерная точка контура здания, сооружения, объекта незавершенного строительства

1 - Обозначение характерной точки, местоположение которой не изменилось или было уточнено

h10 - Обозначение новой характерной точки

:33 - Уточняемый земельный участок

:4322 - Кадастровый номер сооружения

:4329 (1) - Обозначение контура земельного участка

— - Часть контура, образованного проекцией вновь образованного наземного конструктивного элемента здания, сооружения, объекта незавершенного строительства

— - Часть контура, образованного проекцией вновь образованного подземного конструктивного элемента здания, сооружения, объекта незавершенного строительства

— - Граница кадастрового квартала

— - Граница территориальной зоны

— - Красная линия

• - Характерная точка границы земельного участка, сведения ЕГРН о которой соответствуют требованиям, установленным в соответствии с частью 13 статьи 22 Федерального закона от 13 июля 2015 г. N 218-ФЗ "О государственной регистрации недвижимости"

• - Характерная точка границы, сведения о которой позволяют однозначно определить ее положение на местности

278 - Обозначение ликвидируемой характерной точки

:97 - Кадастровый номер земельного участка

:4125 - Кадастровый номер здания

:3786 - Уточняемое здание

— - Часть границы, сведения ЕГРН о которой позволяют однозначно определить ее положение на местности

— - Часть контура, образованного проекцией вновь образованного наземного конструктивного элемента здания, сооружения, объекта незавершенного строительства

— - Часть контура, образованного проекцией существующего в ЕГРН наземного конструктивного элемента здания, сооружения, объекта незавершенного строительства

— - Граница муниципального образования

— - Граница зоны с особыми условиями

○ - Характерная точка границы земельного участка, сведения ЕГРН о которой не соответствуют требованиям, установленным в соответствии с частью 13 статьи 22 Федерального закона от 13 июля 2015 г. N 218-ФЗ "О государственной регистрации недвижимости"

Схема границ земельных участков

- - Характерная точка границы земельного участка, сведения о которой отсутствуют в ЕГРН, местоположение которой определено при кадастровых работах (новая характерная точка)





35:21:0401020 - Номер кадастрового квартала

Выносной лист 16



Масштаб 1:1000

_____ - Часть границы, местоположение которой определено при выполнении кадастровых работ

- | | |
|---|---|
| • | - Характерная точка контура здания, сооружения, объекта незавершенного строительства |
| 1 | - Обозначение характерной точки, местоположение которой не изменилось или было уточнено |
| n10 | - Обозначение новой характерной точки |
| :33 | - Уточняемый земельный участок |
| :4322 | - Кадастровый номер сооружения |
| :4329 (1) | - Обозначение контура земельного участка |
|  | - Часть контура, образованного проекцией вновь образованного наземного конструктивного элемента здания, сооружения, объекта незавершенного строительства |
|  | - Часть контура, образованного проекцией вновь образованного подземного конструктивного элемента здания, сооружения, объекта незавершенного строительства |
|  | - Граница кадастрового квартала |
|  | - Граница территориальной зоны |
|  | - Красная линия |

- - Характерная точка границы земельного участка, сведения ЕГРН о которой соответствуют требованиям, установленным в соответствии с частью 13 статьи 22 Федерального закона от 13 июля 2015 г. N 218-ФЗ "О государственной регистрации недвижимости"
 - - Характерная точка границы, сведения о которой позволяют однозначно определить ее положение на местности
- 278 - Обозначение ликвидируемой характерной точки
- :97 - Кадастровый номер земельного участка
- :4125 - Кадастровый номер здания
- :3786 - Уточняемое здание
-
- Часть границы, сведения ЕГРН о которой позволяют однозначно определить ее положение на местности
- - Часть контура, образованного проекцией вновь образованного надземного конструктивного элемента здания, сооружения, объекта незавершенного строительства
-
- Часть контура, образованного проекцией существующего в ЕГРН наземного конструктивного элемента здания, сооружения, объекта незавершенного строительства
- ===== - Граница муниципального образования
- ===== - Граница зоны с особыми условиями
- - Характерная точка границы земельного участка, сведения ЕГРН о которой не соответствуют требованиям, установленным в соответствии с частью 13 статьи 22 Федерального закона от 13 июля 2015 г. N 218-ФЗ "О государственной регистрации недвижимости"

Схема границ земельных участков



- Характерная точка границы земельного участка, сведения о которой отсутствуют в ЕГРН, местоположение которой определено при кадастровых работах (новая характерная точка)

35:21:0401020 - Номер кадастрового квартала

Схема границ земельных участков

Выносной лист 17



Масштаб 1:1000

Условные обозначения

- - Часть границы, местоположение которой определено при выполнении кадастровых работ
- - Характерная точка контура здания, сооружения, объекта незавершенного строительства
- 1 - Обозначение характерной точки, местоположение которой не изменилось или было уточнено
- h10 - Обозначение новой характерной точки
- :33 - Уточняемый земельный участок
- :4322 - Кадастровый номер сооружения
- :4329 (1) - Обозначение контура земельного участка
- - Часть контура, образованного проекцией вновь образованного наземного конструктивного элемента здания, сооружения, объекта незавершенного строительства
- - - - - Часть контура, образованного проекцией вновь образованного подземного конструктивного элемента здания, сооружения, объекта незавершенного строительства
- - - - - Граница кадастрового квартала
- - - - - Граница территориальной зоны
- - - - - Красная линия

- - Характерная точка границы земельного участка, сведения ЕГРН о которой соответствуют требованиям, установленным в соответствии с частью 13 статьи 22 Федерального закона от 13 июля 2015 г. N 218-ФЗ "О государственной регистрации недвижимости"
- - Характерная точка границы, сведения о которой позволяют однозначно определить ее положение на местности
- 278 - Обозначение ликвидируемой характерной точки
- :97 - Кадастровый номер земельного участка
- :4125 - Кадастровый номер здания
- :3786 - Уточняемое здание
- - - - - Часть границы, сведения ЕГРН о которой позволяют однозначно определить ее положение на местности
- - - - - Часть контура, образованного проекцией вновь образованного наземного конструктивного элемента здания, сооружения, объекта незавершенного строительства
- - - - - Часть контура, образованного проекцией существующего в ЕГРН наземного конструктивного элемента здания, сооружения, объекта незавершенного строительства
- - - - - Граница муниципального образования
- - - - - Граница зоны с особыми условиями
- - Характерная точка границы земельного участка, сведения ЕГРН о которой не соответствуют требованиям, установленным в соответствии с частью 13 статьи 22 Федерального закона от 13 июля 2015 г. N 218-ФЗ "О государственной регистрации недвижимости"

Схема границ земельных участков

- Характерная точка границы земельного участка, сведения о которой отсутствуют в ЕГРН, местоположение которой определено при кадастровых работах (новая характерная точка)

35:21:0401020 - Номер кадастрового квартала

Схема границ земельных участков

Выносной лист 18

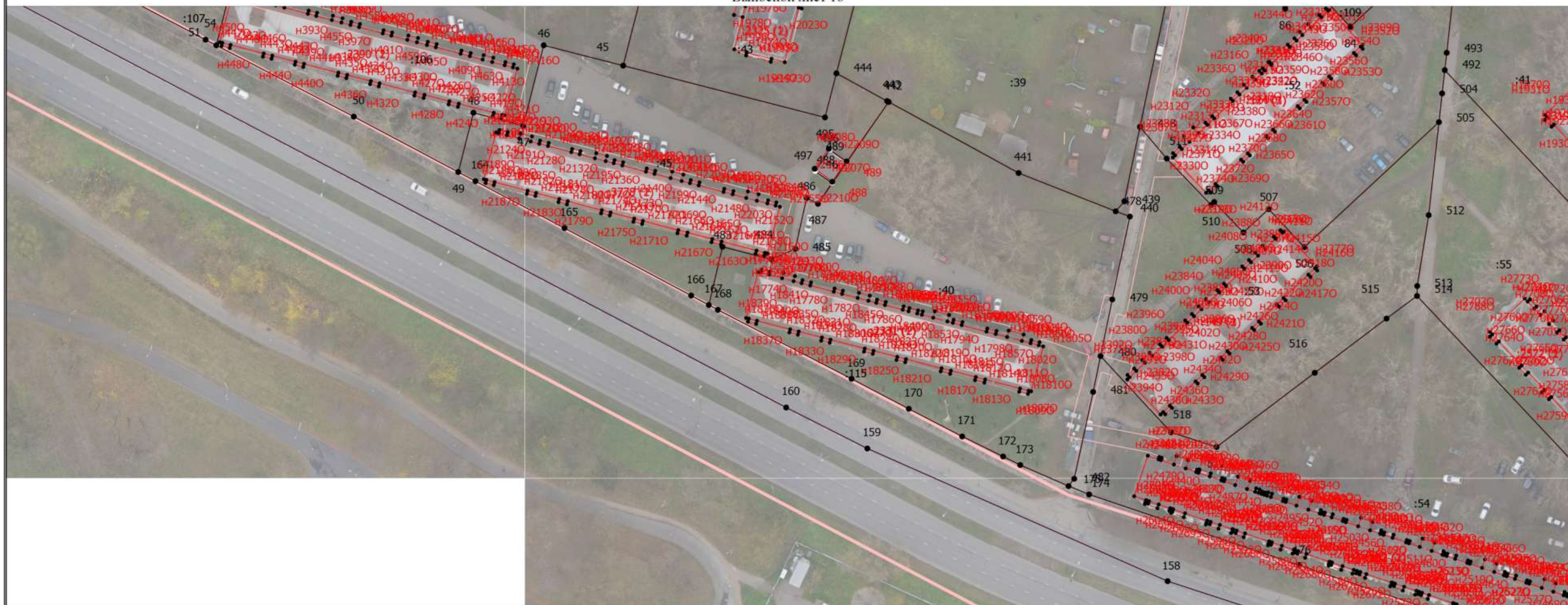

Масштаб 1:1000

Условные обозначения

— - Часть границы, местоположение которой определено при выполнении кадастровых работ

• - Характерная точка контура здания, сооружения, объекта незавершенного строительства

1 - Обозначение характерной точки, местоположение которой не изменилось или было уточнено

n10 - Обозначение новой характерной точки

:33 - Уточняемый земельный участок

:4322 - Кадастровый номер сооружения

:4329 (1) - Обозначение контура земельного участка

— - Часть контура, образованного проекцией вновь образованного наземного конструктивного элемента здания, сооружения, объекта незавершенного строительства

- - - - - Часть контура, образованного проекцией вновь образованного подземного конструктивного элемента здания, сооружения, объекта незавершенного строительства

— - Граница кадастрового квартала

— - Граница территориальной зоны

— - Красная линия

• - Характерная точка границы земельного участка, сведения ЕГРН о которой соответствуют требованиям, установленным в соответствии с частью 13 статьи 22 Федерального закона от 13 июля 2015 г. N 218-ФЗ "О государственной регистрации недвижимости"

• - Характерная точка границы, сведения о которой позволяют однозначно определить ее положение на местности

278 - Обозначение ликвидируемой характерной точки

:97 - Кадастровый номер земельного участка

:4125 - Кадастровый номер здания

:3786 - Уточняемое здание

— - Часть границы, сведения ЕГРН о которой позволяют однозначно определить ее положение на местности

- - - - - Часть контура, образованного проекцией вновь образованного надземного конструктивного элемента здания, сооружения, объекта незавершенного строительства

— - Часть контура, образованного проекцией существующего в ЕГРН наземного конструктивного элемента здания, сооружения, объекта незавершенного строительства

— - Граница муниципального образования

— - Граница зоны с особыми условиями

○ - Характерная точка границы земельного участка, сведения ЕГРН о которой не соответствуют требованиям, установленным в соответствии с частью 13 статьи 22 Федерального закона от 13 июля 2015 г. N 218-ФЗ "О государственной регистрации недвижимости"

Схема границ земельных участков

- Характерная точка границы земельного участка, сведения о которой отсутствуют в ЕГРН, местоположение которой определено при кадастровых работах (новая характерная точка)

35:21:0401020 - Номер кадастрового квартала

Схема границ земельных участков

Выносной лист 19

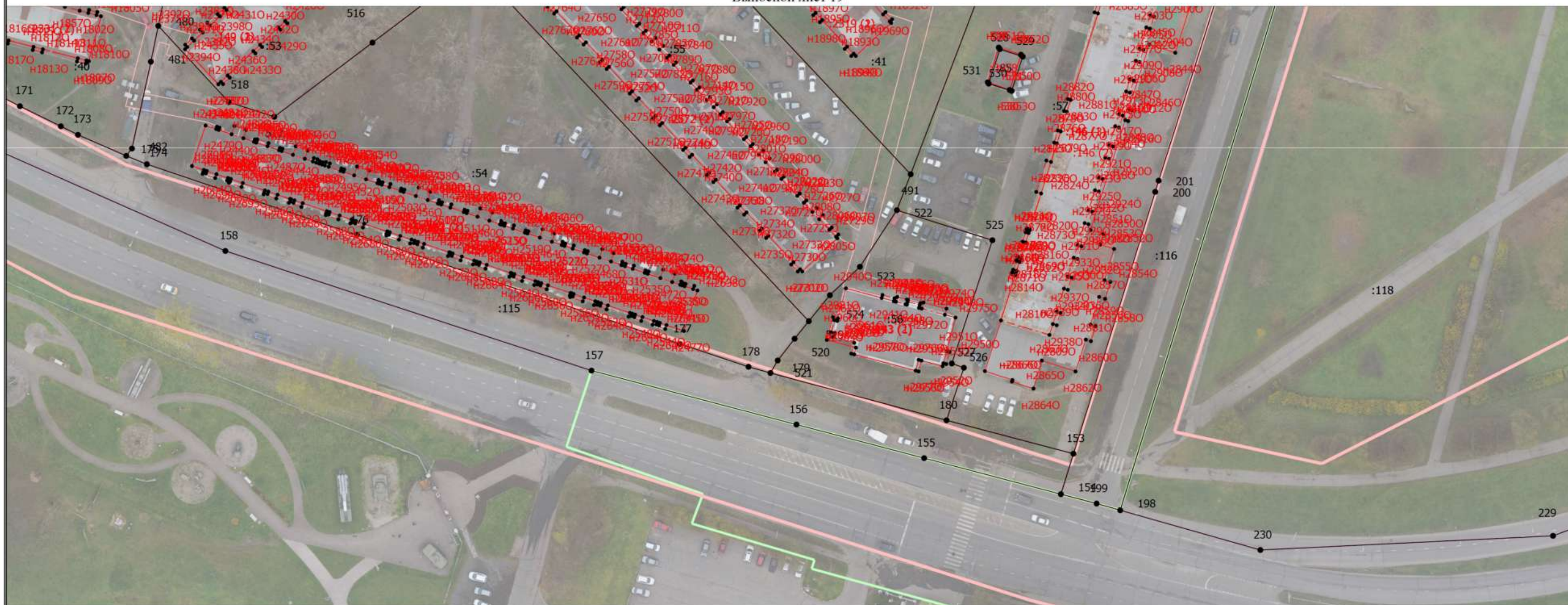

Масштаб 1:1000

Условные обозначения

— - Часть границы, местоположение которой определено при выполнении кадастровых работ

• - Характерная точка контура здания, сооружения, объекта незавершенного строительства

1 - Обозначение характерной точки, местоположение которой не изменилось или было уточнено

h10 - Обозначение новой характерной точки

:33 - Уточняемый земельный участок

:4322 - Кадастровый номер сооружения

:4329 (1) - Обозначение контура земельного участка

— - Часть контура, образованного проекцией вновь образованного наземного конструктивного элемента здания, сооружения, объекта незавершенного строительства

- - - - - Часть контура, образованного проекцией вновь образованного подземного конструктивного элемента здания, сооружения, объекта незавершенного строительства

— - - - - Граница кадастрового квартала

— - - - - Граница территориальной зоны

— - - - - Красная линия

• - Характерная точка границы земельного участка, сведения ЕГРН о которой соответствуют требованиям, установленным в соответствии с частью 13 статьи 22 Федерального закона от 13 июля 2015 г. N 218-ФЗ "О государственной регистрации недвижимости"

• - Характерная точка границы, сведения о которой позволяют однозначно определить ее положение на местности

278 - Обозначение ликвидируемой характерной точки

:97 - Кадастровый номер земельного участка

:4125 - Кадастровый номер здания

:3786 - Уточняемое здание

— - - - - Часть границы, сведения ЕГРН о которой позволяют однозначно определить ее положение на местности

- - - - - Часть контура, образованного проекцией вновь образованного наземного конструктивного элемента здания, сооружения, объекта незавершенного строительства

— - - - - Часть контура, образованного проекцией существующего в ЕГРН наземного конструктивного элемента здания, сооружения, объекта незавершенного строительства

— - - - - Граница муниципального образования

— - - - - Граница зоны с особыми условиями

○ - Характерная точка границы земельного участка, сведения ЕГРН о которой не соответствуют требованиям, установленным в соответствии с частью 13 статьи 22 Федерального закона от 13 июля 2015 г. N 218-ФЗ "О государственной регистрации недвижимости"

Схема границ земельных участков

- Характерная точка границы земельного участка, сведения о которой отсутствуют в ЕГРН, местоположение которой определено при кадастровых работах (новая характерная точка)

35:21:0401020 - Номер кадастрового квартала

Схема границ земельных участков

Выносной лист 20

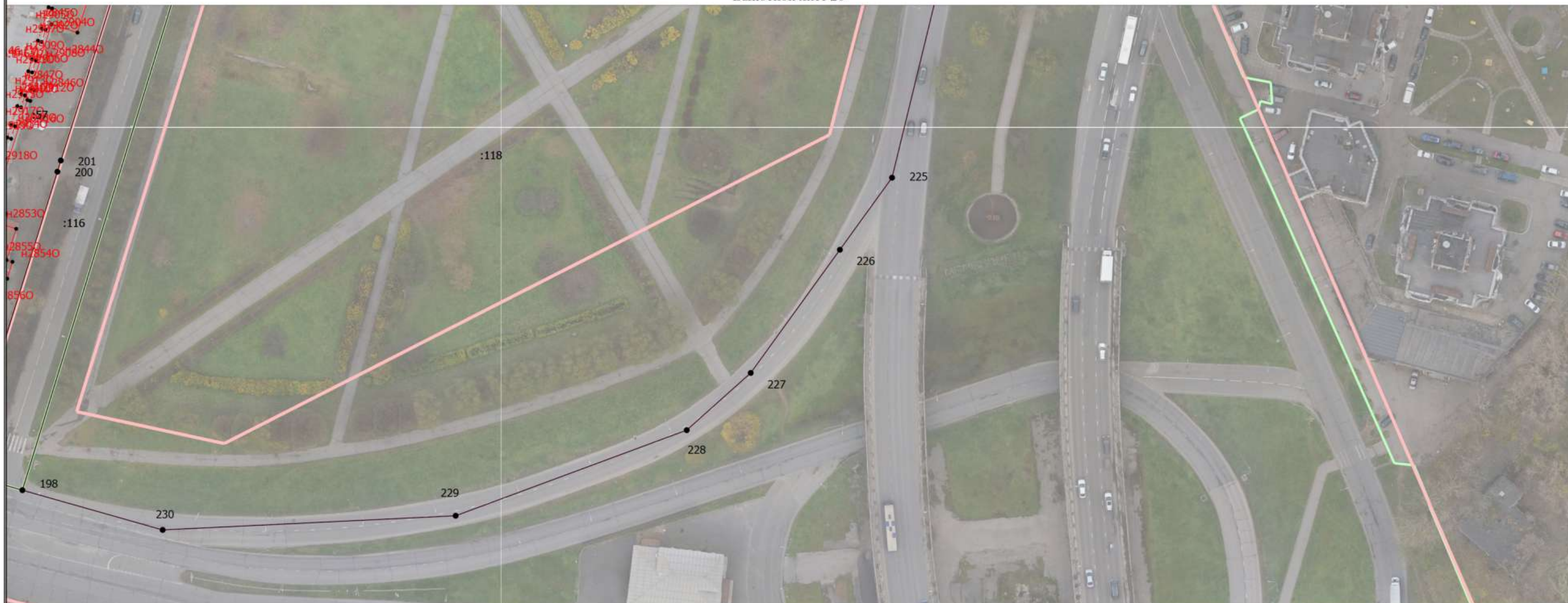

Масштаб 1:1000

Условные обозначения

— - Часть границы, местоположение которой определено при выполнении кадастровых работ

• - Характерная точка контура здания, сооружения, объекта незавершенного строительства

1 - Обозначение характерной точки, местоположение которой не изменилось или было уточнено

н10 - Обозначение новой характерной точки

:33 - Уточняемый земельный участок

:4322 - Кадастровый номер сооружения

:4329 (1) - Обозначение контура земельного участка

— - Часть контура, образованного проекцией вновь образованного наземного конструктивного элемента здания, сооружения, объекта незавершенного строительства

- - - - - Часть контура, образованного проекцией вновь образованного подземного конструктивного элемента здания, сооружения, объекта незавершенного строительства

— - - - - Граница кадастрового квартала

— - - - - Граница территориальной зоны

— - - - - Красная линия

• - Характерная точка границы земельного участка, сведения ЕГРН о которой соответствуют требованиям, установленным в соответствии с частью 13 статьи 22 Федерального закона от 13 июля 2015 г. N 218-ФЗ "О государственной регистрации недвижимости"

• - Характерная точка границы, сведения о которой позволяют однозначно определить ее положение на местности

278 - Обозначение ликвидируемой характерной точки

:97 - Кадастровый номер земельного участка

:4125 - Кадастровый номер здания

:3786 - Уточняемое здание

— - - - - Часть границы, сведения ЕГРН о которой позволяют однозначно определить ее положение на местности

- - - - - Часть контура, образованного проекцией вновь образованного наземного конструктивного элемента здания, сооружения, объекта незавершенного строительства

— - - - - Часть контура, образованного проекцией существующего в ЕГРН наземного конструктивного элемента здания, сооружения, объекта незавершенного строительства

— - - - - Граница муниципального образования

— - - - - Граница зоны с особыми условиями

○ - Характерная точка границы земельного участка, сведения ЕГРН о которой не соответствуют требованиям, установленным в соответствии с частью 13 статьи 22 Федерального закона от 13 июля 2015 г. N 218-ФЗ "О государственной регистрации недвижимости"

Схема границ земельных участков



- Характерная точка границы земельного участка, сведения о которой отсутствуют в ЕГРН, местоположение которой определено при кадастровых работах (новая характерная точка)

35:21:0401020 - Номер кадастрового квартала

Схема геодезических построений

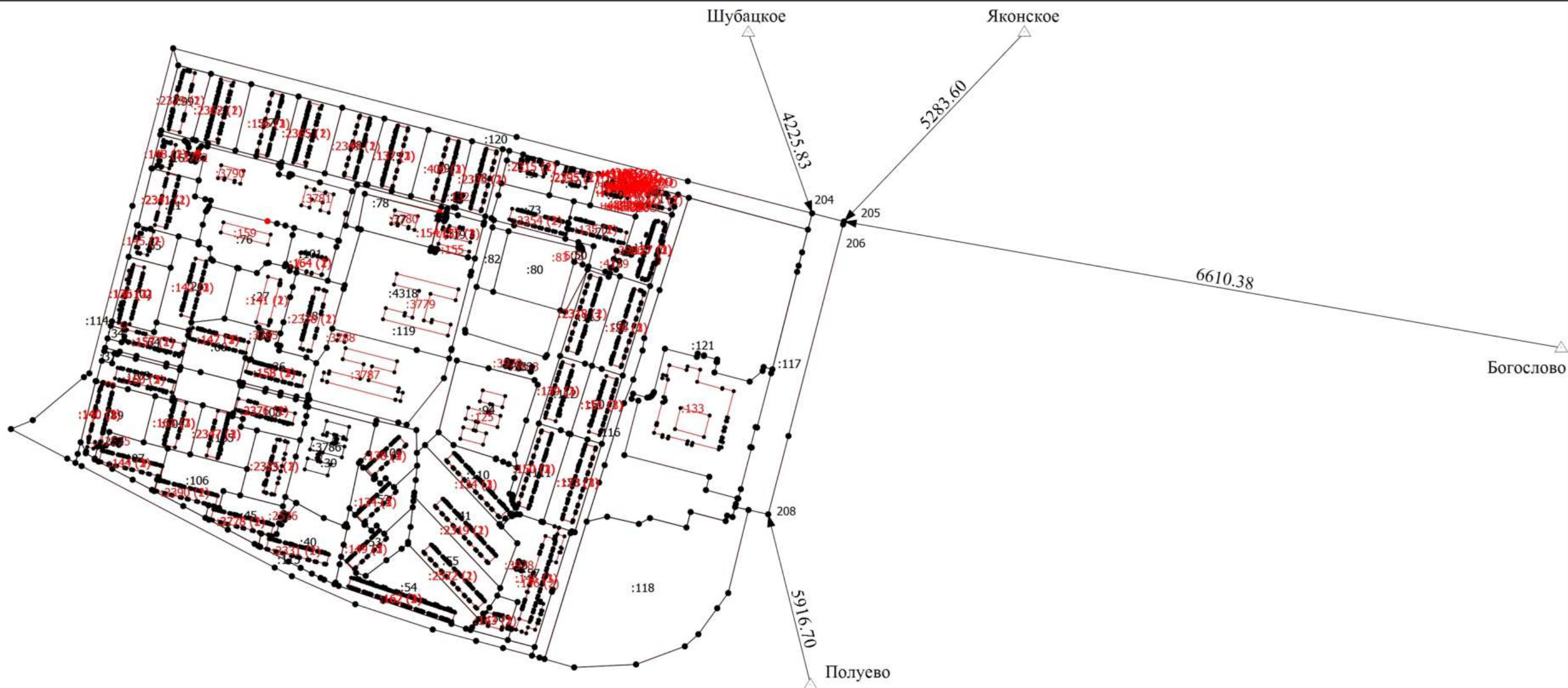

Условные обозначения

- | | |
|--|---|
| <ul style="list-style-type: none"> — - Часть границы, местоположение которой определено при выполнении кадастровых работ • - Характерная точка контура здания, сооружения, объекта незавершенного строительства 1 - Обозначение характерной точки, местоположение которой не изменилось или было уточнено 110 - Обозначение новой характерной точки :3786 - Уточняемое здание — - Часть контура, образованного проекцией вновь образованного наземного конструктивного элемента здания, сооружения, объекта незавершенного строительства - - - - Часть контура, образованного проекцией вновь образованного подземного конструктивного элемента здания, сооружения, объекта незавершенного строительства △ - Пункт государственной геодезической сети • - Характерная точка границы земельного участка, сведения о которой отсутствуют в ЕГРН, местоположение которой определено при кадастровых работах (новая характерная точка) | <ul style="list-style-type: none"> • - Характерная точка границы земельного участка, сведения ЕГРН о которой соответствуют требованиям, установленным в соответствии с частью 13 статьи 22 Федерального закона от 13 июля 2015 г. N 218-ФЗ "О государственной регистрации недвижимости" • - Характерная точка границы, сведения о которой позволяют однозначно определить ее положение на местности 278 - Обозначение ликвидируемой характерной точки :33 - Уточняемый земельный участок — - Часть границы, сведения ЕГРН о которой позволяют однозначно определить ее положение на местности - - - - Часть контура, образованного проекцией вновь образованного наземного конструктивного элемента здания, сооружения, объекта незавершенного строительства — - Часть контура, образованного проекцией существующего в ЕГРН наземного конструктивного элемента здания, сооружения, объекта незавершенного строительства ○ - Характерная точка границы земельного участка, сведения ЕГРН о которой не соответствуют требованиям, установленным в соответствии с частью 13 статьи 22 Федерального закона от 13 июля 2015 г. N 218-ФЗ "О государственной регистрации недвижимости" → - Направления геодезических построений при определении координат характерных точек границ земельного участка |
|--|---|

Лист электронных подписей документа