

ГОСУДАРСТВЕННОЕ ПРЕДПРИЯТИЕ ВОЛОГОДСКОЙ ОБЛАСТИ
"ЧЕРЕПОВЕЦТЕХИНВЕНТАРИЗАЦИЯ" - 1-

Область, республика, край Вологодская область
район _____
поселение _____
город (др. населенный пункт) г. Череповец
район города _____

Технический паспорт здания (строения)

6 по улице (пер.) ул. Андреевская (Лит. Б)
(местоположение объекта учета)

Инвентарный номер	13702					
Номер в реестре жилого помещения						
Кадастровый номер	35	21	0401021	0088	13702	
	А	Б	В	Г	Д	Е

директор ГП ВО "Череповецтехинвентаризация"

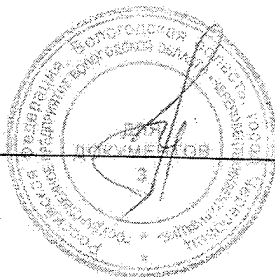

Воронова Л.П.

Паспорт составлен по состоянию на 03 августа 2009 года

1. Сведения о принадлежности

[illegible]

Назначе
Используй
Количество

а) _____
б) _____
в) _____
г) _____

5.

Литера
по плану

15

2. Экспликация земельного участка (в кв. м)

[illegible]

3. Благоустройство здания полезной площади (в кв. м)

[illegible]

✓

Количество мест (мощность)

a)

6)

B)

7)

5. Исчисления площадей и объемов здания и его частей (подвалов, пристроек, и т.п.)

[illegible]

6. Описание конструктивных элементов и определение износа

Литера Б Год постройки 1990 Число этажей 1 Литера Б
 Группа капитальности Вид внутренней отделки Простая Группа

№ п.п.	Наименование конструктивных элементов		Описание конструктивных элементов (материал, конструкция, отделка и прочее)	Техническое состояние (осадки, трещины, гниль и т.п.)	Удельный вес по таблице	Поправка к удельному весу в %	Удельный вес конструктивного элемента с поправками	Износ %	% износа к строению гр. 7 х гр. 8	Текущие изменения, износ в %		№ п.п.	На
										Элемента	к строению		
1	2		3	4	5	6	7	8	9	10	11	1	
1	Фундаменты		Бетонный ленточный	хорошее	17	1	17	10	1.7			1	Фунд.
2	Стены и их наружная отделка		Кирпичные	хорошее	30	1	30	10	3			2	Стен
	Перегородки												Перег.
3	Перекрытия	чердачные	Железобетонные сборные	хорошее	6	1	6	10	0.6			3	Перекрытия
		междуэтажные											
		надподвальные											
4	Крыша		Рулонная	хорошее	7	1	7	15	1.1			4	Крыш
5	Полы		Бетонные	хорошее	7	1	7	15	1.1			5	Полы
6	Проемы	оконные		хорошее	6	1	6	10	0.6			6	Проемы
		дверные	Металлические ворота										
7	Отделка	наружная		хорошее	5	1	5	10	0.5			7	Отделка
		внутренняя	Штукатурка										
8	Санитарно-технические и электротехнические устройства	центральное отопление	Централизованное от сетей МУП "Теплоэнергия"	хорошее	18	1	18	10	1.8				Санитарно-технические и электротехнические устройства
		печное отопление											
		водопровод	Стальные трубы										
		канализация											
		горячее водоснабжение											
		газоснабжение											
		ванны											
		электроосвещение	Проводка открытая										
		радио											
		телефон											
		вентиляция											
		лифты											
9	Прочие работы		Отмостки	хорошее	4	1	4	15	0.6				Прочие
10													
				Итого:	100	X	100		11				

Процент износа, приведенный к 100 по формуле: $\frac{\% \text{ износа (гр.9)} \times 100}{\text{удельный вес (гр. 7)}}$

8. Техническое описание служебных пристроек

Наименование конструктивных элементов	литера	Удельный вес по таблице	Поправки	Удельный вес с поправками	литера	Удельный вес по таблице	Поправки	Удельный вес с поправками	литера	Удельный вес по таблице	Поправки	Удельный вес с поправками	Литера	Наименование
	H=				H=				H=					
Фундаменты														
Стены и перегородки														
Перекрытия														
Крыша														
Полы														
Проемы														
Отделочные работы														
Электроосвещение														
Прочие работы														
Итого:		100	X			100	X			100	X			

Наименование конструктивных элементов	литера	Удельный вес по таблице	Поправки	Удельный вес с поправками	литера	Удельный вес по таблице	Поправки	Удельный вес с поправками	литера	Удельный вес по таблице	Поправки	Удельный вес с поправками	В ценах какого года
	H=				H=				H=				
Фундаменты													1991
Стены и перегородки													
Перекрытия													
Крыша													
Полы													
Проемы													
Отделочные работы													
Электроосвещение													
Прочие работы													
Итого:		100	X			100	X			100	X		

9. Исчисление стоимости зданий и строений в ценах 1991 года



[illegible]

4-

[illegible]

11. Общая стоимость (в руб.)

[illegible]

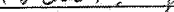
Работа выполнена	03 августа 2009 г.	« ____ » _____ 20__	« ____ » _____ 20__
Исполнил	Рюмина В.В. 		
Проверил	Мизина Л.Г. 		
Директор	Воронова Л.П. 		

12. Перечень прилагаемых документов

№ п.п.	Наименование документа	Масштаб	Количество листов	Примечание
1.	Позтажный план	1:200	1	
2.	Экспликация к позтажному плану		1	
3.	План земельного участка			

Особые отметки:

-5-

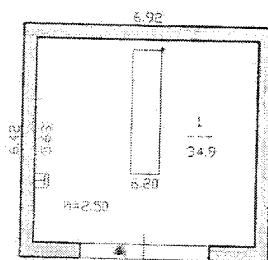

Лит Б
H=2.80

Государственное предприятие Вологодской области "Череповецтехинвентаризация"			Инв. №
Лист № 1	ул. Андреевская д. 6		М1:200
Дата	Исполнил	Фамилия И.О.	Подпись
04.07.2009	Инженер	Рюмина В.В.	<i>Рюмина В.В.</i>
	Начальник отдела	Мигина Л.Г.	<i>Мигина Л.Г.</i>
	Директор	Воронова Л.П.	<i>Воронова Л.П.</i>

расположенного по адресу: