

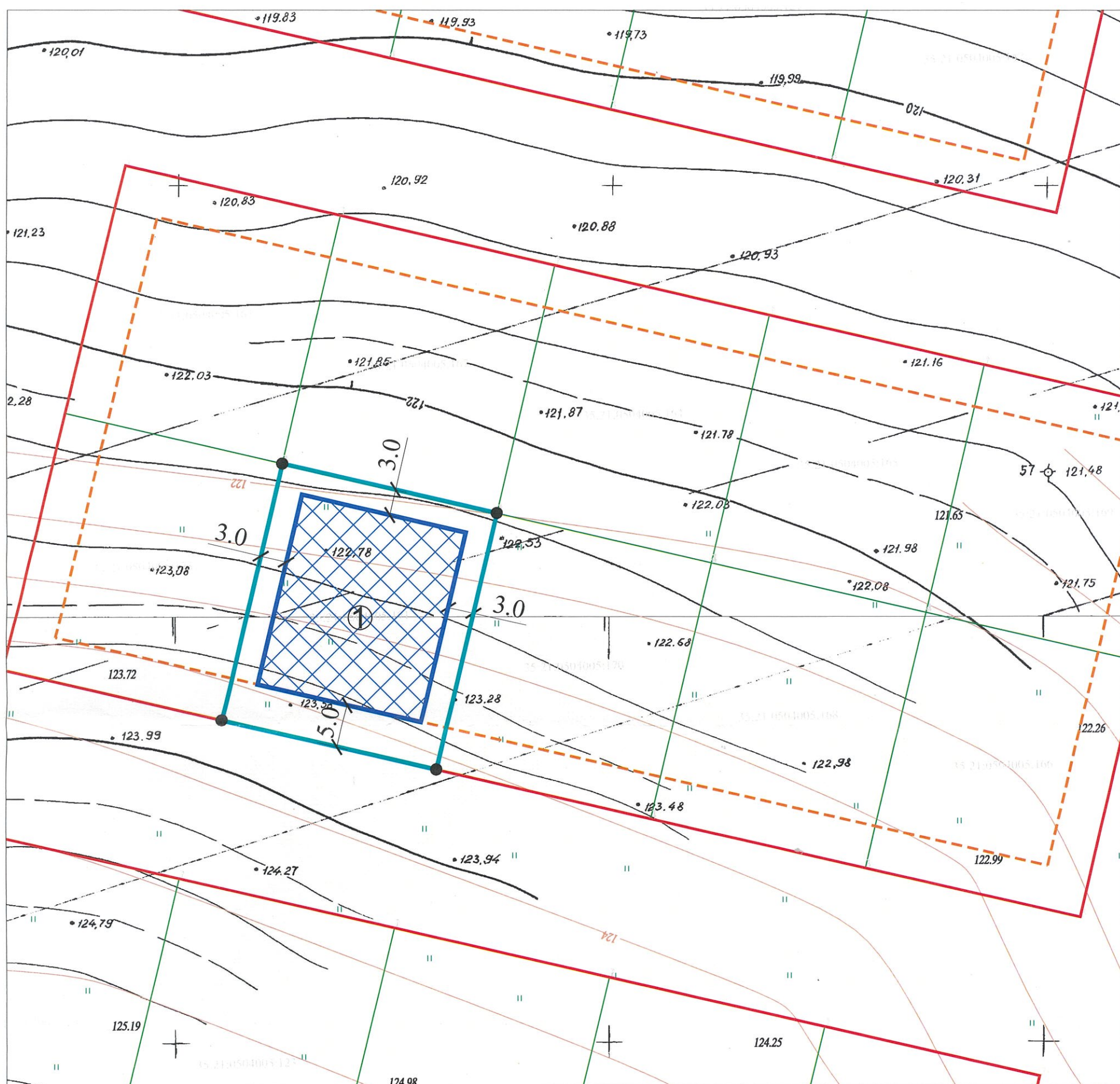





Схема допустимого места размещения объекта капитального строительства на земельном участке с кадастровым номером 35:21:0504005:171



Условные обозначения

- границы земельного участка
- линия минимальных отступов строений от границ земельного участка
- ① место допустимого размещения объекта капитального строительства
- граница смежных земельных участков
- красная линия
- - - линия регулирования застройки в соответствии с проектом планировки
- точка поворота границ земельного участка

			Управление архитектуры и градостроительства мэрии города Череповца		
Должность	Подпись	Ф.И.О.	Земельный участок с кадастровым номером 35:21:0504005:171	Масштаб	
Зам. нач. управления		К.В.Полковникова		1 : 500	
Начальник ОПИРД		А.В. Соловьева			
Начальник ОИОГД		Н.В. Наумович			
Зав. сектором КС		А.В. Голубева	Площадь земельного участка - 774 кв.м		
Зав. сектором ИиТИ		О.Л. Титова			
Гл. спец-т ОПИРД		Е.А. Курылева			